

**EXPEDIENTE DE
DECLARATORIA**

**PERÚ**

Ministerio de Cultura

FICHA TÉCNICA PARA DECLARATORIA COMO PATRIMONIO CULTURAL DE LA NACIÓN

TIPO DE PATRIMONIO	:	Monumento Arqueológico Prehispánico
CLASIFICACIÓN	:	Sitio Arqueológico
NOMBRE DEL MONUMENTO ARQUEOLÓGICO PREHISPÁNICO:	:	Qillaycancha
OTROS NOMBRES	:	-
UBICACIÓN POLITICA	:	Distrito: Vischongo Provincia: Vilcashuamán Departamento y/o Región: Ayacucho
UTM Referencial	:	607458.60E – 8495514.75N (WGS 84)
FILIACIÓN CRONOLÓGICA	:	Periodo Horizonte Tardío
FILIACIÓN CULTURAL	:	Inca
FUNCIÓN	:	Doméstica
REG. CATASTROS ARQ.	:	Ninguno
DESCRIPCIÓN	:	

El monumento arqueológico se ubica hacia el lado oeste de un canal moderno y al sur del monumento arqueológico Runayupana – Sectores 1 y 2.

Se trata de una estructura cuadrangular que a sus lados norte y oeste presenta estructuras rectangulares adosadas, cuyos accesos están orientados hacia el centro (estructura cuadrangular). Este conjunto fue construido con piedras canteadas, de tamaños medianos y pequeños, dispuestas en hiladas. Cabe mencionar que el monumento arqueológico se encuentra parcialmente cubierto por vegetación, lo que dificultó determinar si hacia el sur presentaba otros elementos arquitectónicos asociados. Además, aledaño a estas estructuras se ubican zonas de cultivo y un canal moderno que probablemente modificaron la configuración inicial del monumento arqueológico.

MAPA O PLANO REFERENCIAL: PP-091-MC_DGPA-DSFL-2018 WGS84

REGISTRO FOTOGRÁFICO : Ficha de registro fotográfico anexo

Firma y sello del Arqla.
Lic. Jessica Edith Ortiz Zevallos
Arqueóloga de la Dirección de Catastro y Saneamiento Físico Legal.



PERÚ

Ministerio de Cultura

* Base Legal: Artículo 1 de la Ley 27721, Ley que Declara de Interés Nacional el Inventario, Catastro, Investigación, Conservación, Protección y Difusión de los sitios y Zonas Arqueológicas del País.

* Base Legal: Capítulo II, Artículos 8 y 11 del Reglamento de la Ley 28296, Ley General del Patrimonio Cultural de la Nación

* Base Técnica: Título I, Artículo 1° del Reglamento de Investigaciones Arqueológicas aprobado mediante R.S. N° 003-2014-MC



PERÚ

Ministerio de Cultura

FICHA OFICIAL DE INVENTARIO DE BIENES INMUEBLES CON VALOR ARQUEOLÓGICO PREHISPÁNICO

(Aprobada mediante Resolución Directoral N°550-2014-DGPA-VMPCIC/MC, de fecha 12 de Diciembre del 2014)

I. DATOS GENERALES

Nº FICHA:

FECHA: Julio 2018

I.1 PROYECTO:

I.2 OTROS:

I.3 MONUMENTO ARQUEOLÓGICO PREHISPÁNICO: Qillaycancha

I.4 OTROS NOMBRES DEL MONUMENTO: -

I.5 REFERENCIAS GENERALES: (CATASTROS, INVENTARIOS Y/O INVESTIGACIONES)

Huamani T., Marcelino

1998 Reconocimiento de Sitios Arqueológicos en el Área de Vischongo. Informe de Curso de Prácticas Pre-Profesionales de la Facultad de Ciencias Sociales de la Universidad Nacional de San Cristóbal de Huamanga.

II. UBICACIÓN

II.1 Ubicación Política:

Departamento: Ayacucho

Anexo:

Estancia:

Provincia: Vilcashuamán

Centro Poblado:

Otro: Comunidad Campesina Huayrapata

Distrito: Vischongo

Caserío:

Dirección:

II.2 Ubicación Geográfica:

Carta Nacional: 28-Ñ Huancapi Escala: 1:100000
 Área aprox. (m²): 2516.20 m² (0.251620 ha)
 Perímetro aprox. (m): 201.92 m.
 Altitud (m.s.n.m.): 3243

Zonas (Proy. UTM):

Zona 17

Zona 18 X

Zona 19

Orientación: Noroeste- Sureste

Coordenadas (UTM):

Este (X): 607458.60

Norte (Y): 8495514.75

Datum: WGS 84

Valle Bajo:

Medio:

Alto:

Río: Vischongo

Margen Der.: x

Margen Izq.:

Cuenca:

Cerro (cima):

Desierto:

Nevado:

Cerro (ladera):

Laguna:

Pedregal:

Abra:

Llanura: x

Quebrada:

Cañón:

Meseta:

Otro:

Descripción:

El sitio arqueológico se ubica hacia el Oeste de un canal de riego moderno, en una llanura con actividad agrícola, distanciado a 800 metros hacia el oeste de la Comunidad Campesina Huayrapata y a 600 metros al este del Dique de la laguna Pomacocha.

Colindancias:Norte:

(Vértice n° 1 al vértice n° 2)

Colinda con Terreno de cultivo, mediante una línea de 41.91 metros de longitud.

Este

(Vértice n° 2 al vértice n° 4)

Colinda con Canal de Regadío, mediante una línea quebrada dos tramos rectos que suman una longitud total de 53.77 metros lineales.

Sur:

(Vértice n° 4 al vértice n° 7)

Colinda con Terreno de Cultivo, mediante una línea quebrada tres tramos rectos que suman una longitud total de 45.36 metros lineales.



PERÚ

Ministerio de Cultura

Oeste:

(Vértice n° 7 al vértice n° 1)

Colinda con Terreno de cultivo, mediante una línea de 60.85 metros de longitud.

III. ACCESO

Asfaltado: X

Herradura:

Férrea:

Fluvial:

Afirmado: X

Trocha: X

Aérea:

Lacustre:

Otros:

Proviene de: Lima – Ayacucho vía aérea o por vía asfaltada (Panamericana Sur – vía Los Libertadores), luego se toma la carretera con dirección a la provincia de Vilcashuamán en un recorrido aproximado de 3 horas. Antes de cruzar el río Vischongo, llegando al pueblo de Huayrapata, se ingresa a pie al sitio arqueológico Qillaycancha en un tiempo aproximado de 20 min.

Distancia aproximada: 22 km de carretera desde Vilcashuamán

IV. DESCRIPCIÓN

IV.1 Clasificación de Monumentos Arqueológicos Prehispánicos:

- a. Sitio Arqueológico X
- b. Zona Arqueológica Monumental
- c. Paisaje Arqueológico

IV.2 Elemento Arqueológico Aislado:

IV.3 Monumentos Arqueológicos Prehispánicos Excepcionales:

- a. Monumentos Arqueológicos Nacionales (MAN)
- b. Parques Arqueológicos Nacionales (PAN)
- c. Monumentos Arqueológicos del Patrimonio Mundial (MAPM)

IV.4 Función:

Doméstica

IV.5 Descripción:

El monumento arqueológico se ubica hacia el lado oeste de un canal moderno y al sur del monumento arqueológico Runayupana – Sectores 1 y 2.

Se trata de una estructura cuadrangular que a sus lados norte y oeste presenta estructuras rectangulares adosadas, cuyos accesos están orientados hacia el centro (estructura cuadrangular). Este conjunto fue construido con piedras canteadas, de tamaños medianos y pequeños, dispuestas en hiladas. Cabe mencionar que el monumento arqueológico se encuentra parcialmente cubierto por vegetación, lo que dificultó determinar si hacia el sur presentaba otros elementos arquitectónicos asociados. Además, aledaño a estas estructuras se ubican zonas de cultivo y un canal moderno que probablemente modificaron la configuración inicial del monumento arqueológico.

IV.6 Material Constructivo:

Barro:

Piedra: X

Otros (madera, caña, huesos, etc.)

IV.6.1 Elemento Constructivo:

Piedra sin trabajar:

Piedra Canteada: X

Piedra Labrada:

Adobe hecho a mano:

Adobe hecho en molde:

Tapial:

Otros:

IV.7 Técnica Constructiva:

La técnica constructiva es de mampostería simple elaborada con piedras canteadas, dispuestas en hiladas horizontales, y unidas con mortero de barro. Además, utilizaron piedras pequeñas (pachilla) a modo de cuñas para dar mayor estabilidad a los muros.

**IV.8 Material Cultural Asociado:**

Cerámica: - Lítico: - Textil: - Metal: - Vegetal: - Óseo Humano: - Óseo Animal: -

Otros: -

Descripción: No se observó material cultural sobre la superficie del terreno.

IV.9 Filiación Cronológica:

Precerámico: Cerámico Inicial: Horizonte Temprano: Intermedio Temprano:

Horizonte Medio: Intermedio Tardío: Horizonte Tardío: **X**

Descripción: Si bien no se ha identificado material cultural asociado, se presume que su construcción y uso fue durante el Horizonte Tardío, debido a que la mampostería es similar a la observada en la kallanka y estructura circular del MAP Runayupana – Sector 1 y 2.

V. ESTADO DE CONSERVACION**V.1 Grado de Conservación:**Bueno: Regular: Malo: **x**

Descripción:

El estado de conservación es malo debido a la vegetación arbustiva que ha crecido sobre los muros. Además, la actividad agrícola y la construcción de un canal de agua moderno han afectado las estructuras.

V.2 Identificación de Impactos Ambientales:Explotación minera: Líneas de transmisión eléctrica: Obras Viales:
Obras de Irrigación: **x** Gaseoductos, Poliductos, etc: Intervenciones no autorizadas: **x**

Desechos sólidos, desmonte, basura moderna, etc.:

Descripción: Aledaño al monumento arqueológico se observan terrenos de cultivo y un canal de agua moderno que modificaron la configuración del monumento arqueológico.

VI. REGISTRORegistrado por: Jessica Edith Ortiz Zevallos
Nº R.N.A: AO 1323Cargo: Arqueóloga de la Dirección de Catastro y Saneamiento Físico Legal
Fecha: Julio 2018**VII. CROQUIS**

Dibujarlos en hoja aparte y numerarlos de acuerdo a la ficha y el bien inmueble arqueológico prehispánico registrado.

1. De Localización: **x**
2. Del Sitio: **x**
3. Corte / Perfil (opcional)

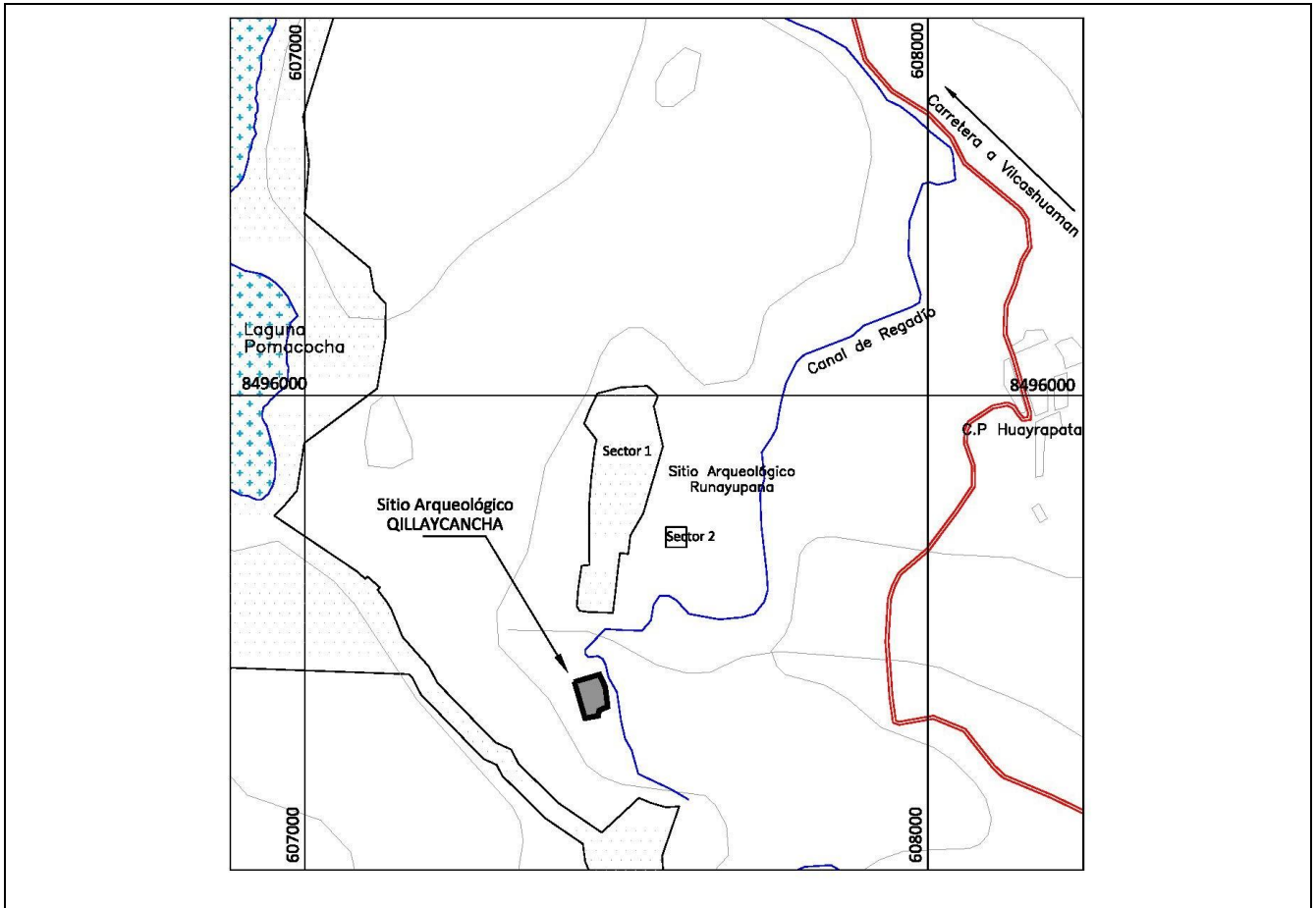

FICHA DE REGISTRO FOTOGRÁFICO

1. UBICACIÓN

Monumento Arqueológico Prehispánico: Qillaycancha

Centro Poblado: -

Distrito: Vischongo

Provincia: Vilcashuamán

Departamento: Ayacucho

2. DETALLES

Fecha: Julio 2018

Autor: Jessica Edith Ortiz Zevallos

3. FOTOGRAFÍAS



Imagen 1.- Croquis del monumento arqueológico Qillaycancha, elaborado por el arqueólogo Marcelino Huamaní Taboada en su informe "Reconocimiento de Sitios Arqueológicos en el Área de Vischongo" para optar el Título de Bachiller en Arqueología e Historia por la Universidad Nacional de San Cristóbal de Huamanga (año 1998).



Foto 1.- Vista desde el Este de la estructura cuadrangular a la cual se encuentran adosadas las estructuras rectangulares.

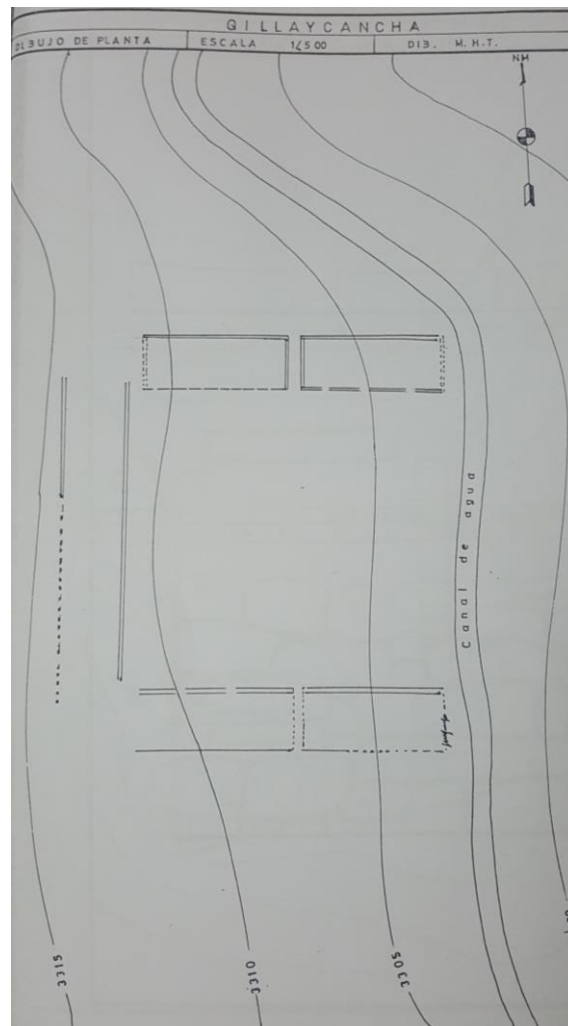

Foto 2.- Vista de N-S del paramento externo de la estructura rectangular adosada.



Foto 3.- Vista desde el noroeste de estructura rectangular adosada.



Foto 4.- Vista hacia el sur en el que se puede observar áreas modificadas para el cultivo de maíz.



Foto 5.- Vista hacia el norte en el que se puede observar áreas modificadas para el cultivo.

EXPEDIENTE TÉCNICO



FICHA TECNICA

1. NOMBRE DEL MONUMENTO ARQUEOLÓGICO PREHISPÁNICO:

Qillaycancha

2. CLASIFICACIÓN:

Sitio Arqueológico

3. FILIACION CULTURAL: Inca

4. UBICACIÓN

4.1 LOCALIZACIÓN:

El sitio arqueológico se ubica hacia el Oeste de un canal de riego moderno, en una llanura con actividad agrícola, distanciado a 800 metros hacia el oeste de la Comunidad Campesina Huayrapata y a 600 metros al este del Dique de la laguna Pomacocha.

4.2 UBICACIÓN POLÍTICA:

- **Distrito:** Vischongo
- **Provincia:** Vilcashuamán
- **Departamento:** Ayacucho

4.3 UBICACIÓN GEOGRÁFICA:

- **Datum :** World Geodetic System (WGS 84)
- **Proyección :** Universal Transversal de Mercator (UTM) – Zona 18
- **Sistema de Coordenadas:** Planas
- **Zona:** 18, Cuadrícula: L
- **Carta Nacional:** 28Ñ (Huancapi), Escala : 1:100000

4.4 COORDENADAS UTM DE REFERENCIA

- Este: 607458.60
- Norte: 8495514.75

4.5 ALTITUD (en msnm):

3,243 m.s.n.m.

5. ÁREA:

2 516.20 m² <> (0.251620 Ha)

6. PERÍMETRO:

201.92 m

7. N° DE PLANO:

PP-091-MC_DGPA-DSFL-2018 WGS84

8. ANTECEDENTES:

- Mediante el Informe para optar el Título de Bachiller en Arqueología e Historia por la Universidad Nacional de San Cristóbal de Huamanga (año 1998), el arqueólogo Marcelino Huamaní informa respecto al reconocimiento de Sitios Arqueológicos en el Área de Vischongo, siendo uno de ellos el monumento arqueológico Qillaycancha, el cual describe de la siguiente manera:

“Ubicado al este de Qollqaraqay, se trata de un terreno plano en donde están situados espacios de forma rectangular de manera ordenada guardando un espacio al centro a manera de una plaza, las medidas de los espacios es de 50 m de largo por 8 m de ancho, divididas en dos partes siempre con puertas de ingreso orientadas hacia el centro, cada uno de los espacios están separados por una calle angosta de 1.90 m.”

9. DESCRIPCION:

El monumento arqueológico se ubica hacia el lado oeste de un canal moderno y al sur del monumento arqueológico Runayupana – Sectores 1 y 2.

Se trata de una estructura cuadrangular que a sus lados norte y oeste presenta estructuras rectangulares adosadas, cuyos accesos están orientados hacia el centro (estructura cuadrangular). Este conjunto fue construido con piedras canteadas, de tamaños medianos y pequeños, dispuestas en hiladas. Cabe mencionar que el monumento arqueológico se encuentra parcialmente cubierto por vegetación, lo que dificultó determinar si hacia el sur presentaba otros elementos arquitectónicos asociados. Además, aledaño a estas estructuras se ubican zonas de cultivo y un canal moderno que probablemente modificaron la configuración inicial del monumento arqueológico.

10. AFECTACIONES:

El estado de conservación es malo debido a la vegetación arbustiva que ha crecido sobre los muros. Además, la actividad agrícola y la construcción de un canal de agua moderno han ocasionado modificaciones a las estructuras.

11. OBSERVACIONES:

Ninguna.

12. CROQUIS:

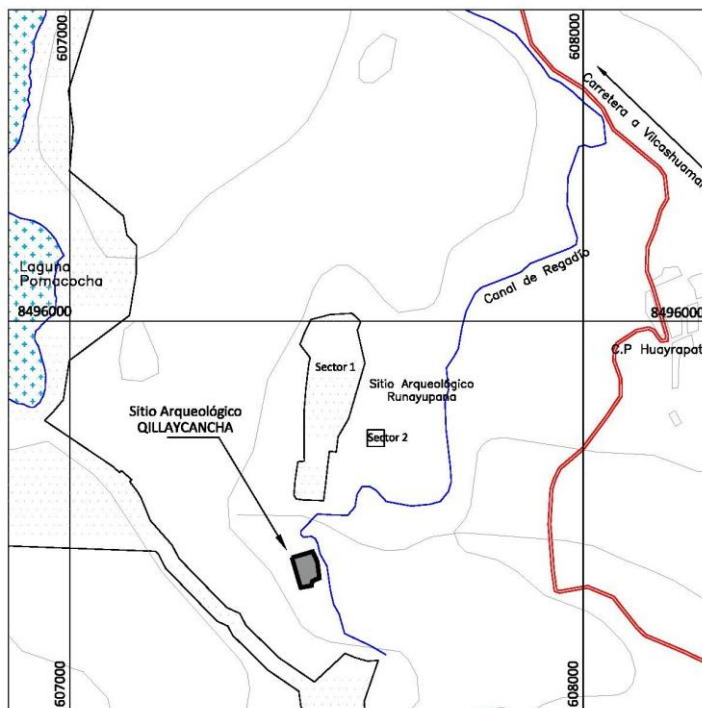



MEMORIA DESCRIPTIVA

1. NOMBRE DEL MONUMENTO ARQUEOLÓGICO PREHISPÁNICO:

Qillaycancha

2. CLASIFICACION:

Sitio Arqueológico

3. UBICACION:

3.1. LOCALIZACION:

El sitio arqueológico se ubica hacia el Oeste de un canal de riego moderno, en una llanura con actividad agrícola, distanciado a 800 metros hacia el oeste de la Comunidad Campesina Huayrapata y a 600 metros al este del Dique de la laguna Pomacocha.

3.2. UBICACION POLITICA:

- **Distrito:** Vischongo
- **Provincia:** Vilcashuamán
- **Departamento:** Ayacucho

3.3. UBICACION GEOGRAFICA:

- **Datum :** World Geodetic System (WGS 84)
- **Proyección :** Universal Transversal de Mercator (UTM) – Zona 18 (centro)
- **Sistema de Coordenadas:** Planas
- **Zona:** 18 Cuadrícula: L
- **Carta Nacional:** 28Ñ (Huancapi) Escala: 1:100000

3.4. COORDENADA UTM DE REFERENCIA:

- Este: 607458.60
- Norte: 8495514.75

3.5. ALTITUD:

3,243 m.s.n.m

3.6. GEOREFERENCIACIÓN:

- Tipo de Medición: ESTÁTICO
- Marca y Modelo del Equipo Geodésico (GNSS) empleado para el levantamiento: TRIMBLE – modelo R8s
- Punto Base I.G.N.: Base Conchan
- Ficha Técnica del Punto de Control Geodésico del I.G.N. de fecha:
- 01 Marzo de 1998

4. ÁREA:

2516.20 m² <> (0.251620 Ha)

5. PERIMETRO :

201.92 m

6. ACCESO:



Desde Lima – Ayacucho vía aérea o por vía asfaltada (Panamericana Sur – vía Los Libertadores), luego se toma la carretera con dirección a la provincia de Vilcashuamán en un recorrido aproximado de 3 horas. Antes de cruzar el río Vischongo llegando al pueblo de Huayrapata, se ingresa a pie al sitio arqueológico Qillaycancha en un tiempo aproximado de 20 min.

Distancia aproximada: 22 km de carretera desde Vilcashuamán.

7. COLINDANCIAS

Las colindancias se describen en referencia al plano N° PP-091-MC_DGPA-DSFL-2018 WGS84, considerando de forma estricta, tramos consecutivos y en sentido horario definidos por 07 Vértices, que van desde el número 1 al 7.

Norte:

(Vértice n° 1 al vértice n° 2)

Colinda con Terreno de cultivo, mediante una línea de 41.91 metros de longitud.

Este

(Vértice n° 2 al vértice n° 4)

Colinda con Canal de Regadío, mediante una línea quebrada dos tramos rectos que suman una longitud total de 53.77 metros lineales.

Sur:

(Vértice n° 4 al vértice n° 7)

Colinda con Terreno de Cultivo, mediante una línea quebrada tres tramos rectos que suman una longitud total de 45.36 metros lineales.

Oeste:

(Vértice n° 7 al vértice n° 1)

Colinda con Terreno de cultivo, mediante una línea de 60.85 metros de longitud.

8. CUADRO DE DATOS TÉCNICOS (de acuerdo al plano N°: PP-091-MC_DGPA-DSFL-2018 WGS84, con escala de 1/500)

COORDENADAS - SITIO ARQUEOLÓGICO "QILLAYCANCHA"					
VÉRTICE	LADO	DISTANCIA	ANG. INTERNO	ESTE (X)	NORTE (Y)
1	1-2	41.94	90°11'25"	607432.6707	8495539.8510
2	2-3	22.01	98°36'3"	607472.9112	8495551.6864
3	3-4	31.76	161°54'33"	607482.2105	8495531.7352
4	4-5	15.10	107°25'12"	607486.0255	8495500.2068
5	5-6	8.72	236°4'32"	607472.2671	8495493.9891
6	6-7	21.54	110°13'29"	607470.8119	8495485.3901
7	7-1	60.85	95°34'46"	607449.6452	8495481.4213
TOTAL		201.92	900°0'0"		
Suma de ángulos (real) =			900°00'00"		
Error acumulado =			00°00'00"		

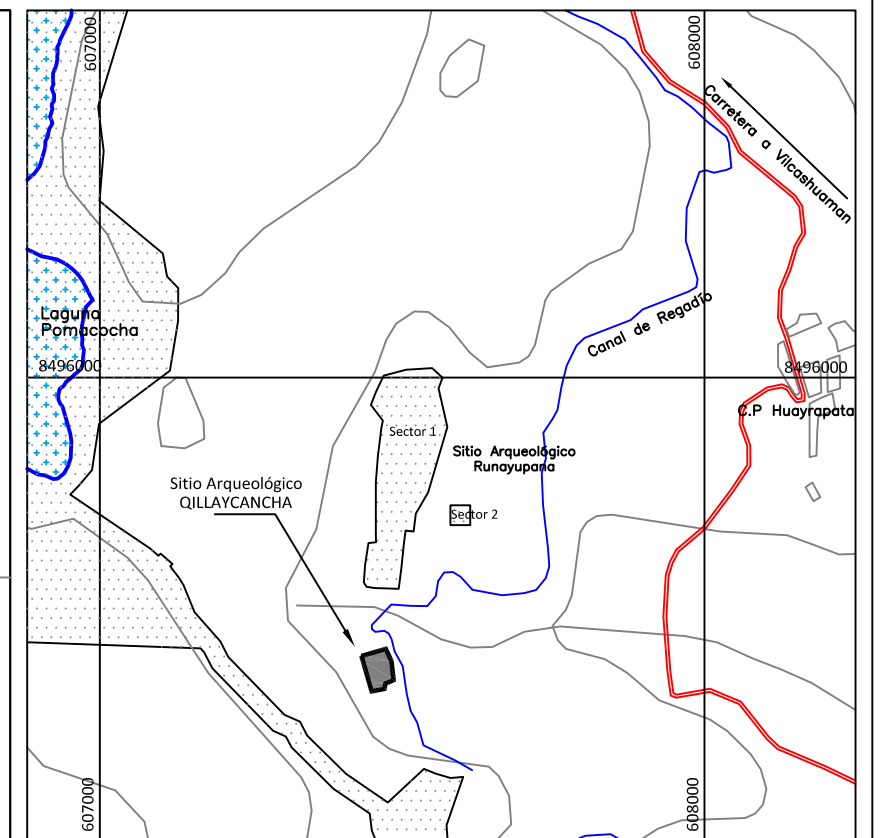
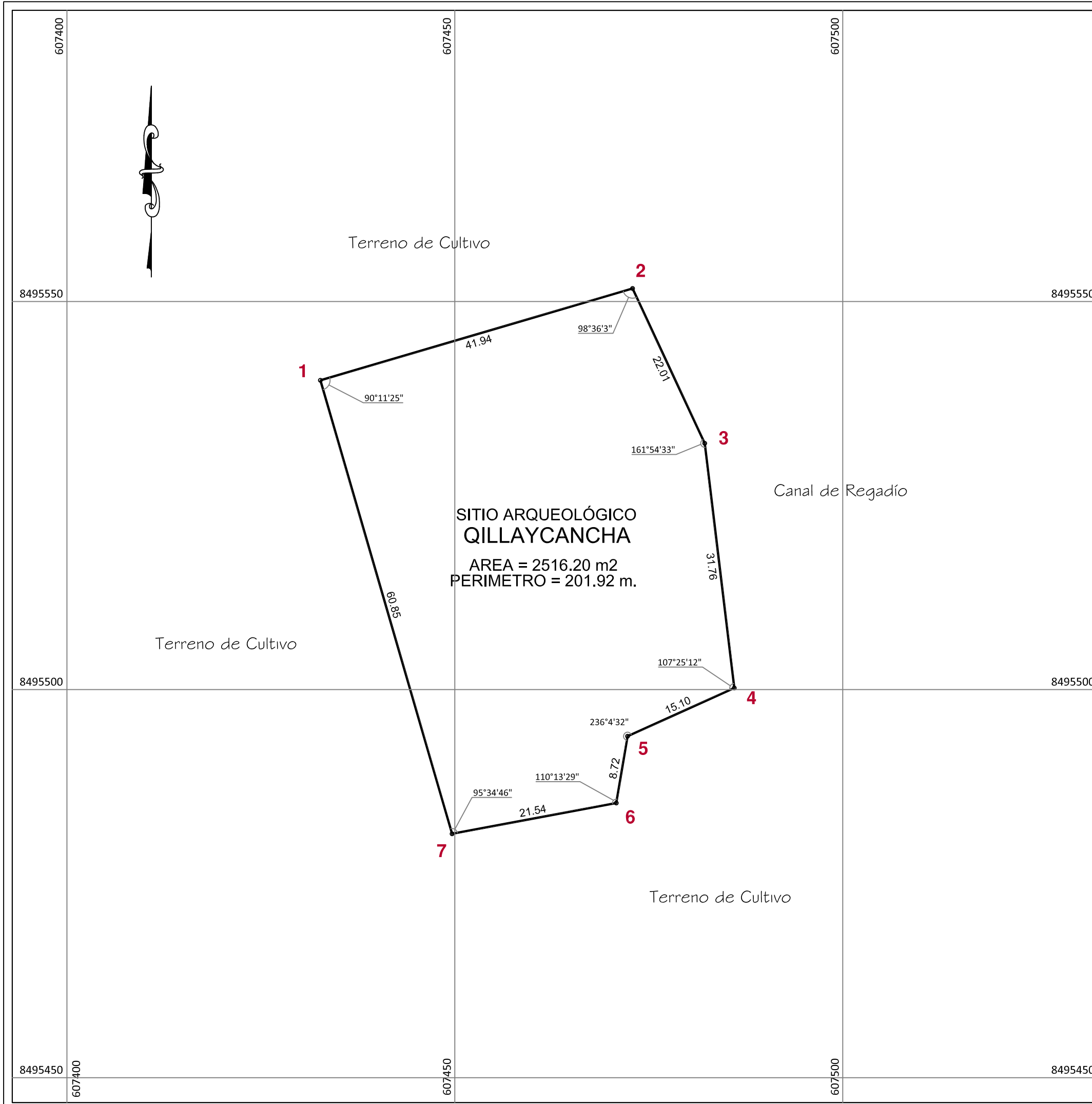

Plano de Ubicación
Escala 1/12,500

COORDENADAS - SITIO ARQUEOLÓGICO "QILLAYCANCHA"					
VERTICE	LADO	DISTANCIA	ANG. INTERNO	ESTE (X)	NORTE (Y)
1	1-2	41.94	90°11'25"	607432.6707	8495539.8510
2	2-3	22.01	98°36'3"	607472.9112	8495551.6864
3	3-4	31.76	161°54'33"	607482.2105	8495531.7352
4	4-5	15.10	107°25'12"	607486.0255	8495500.2068
5	5-6	8.72	236°4'32"	607472.2671	8495493.9891
6	6-7	21.54	110°13'29"	607470.8119	8495485.3901
7	7-1	60.85	95°34'46"	607449.6452	8495481.4213
TOTAL		201.92	900°0'0"		
Suma de ángulos (real) =			900°00'00"		
Error acumulado =			00°00'00"		

	PERÚ Ministerio de Cultura	Viceministerio de Patrimonio Cultural e Industrias Culturales
Plano perimétrico: SITIO ARQUEOLÓGICO "QILLAYCANCHA"		
Arq ^l Responsable: JESSICA EDITH ORTIZ ZEVALLOS		
Resp. de Levantamiento: LEANDRO BOBADILLA SANDOVAL		
Punto de Referencia Arqueológico	Área:	Perímetro:
Este(X): 607458.60 Norte(Y): 8495514.75	2516.20 m ² 0.251620 Has.	201.92 m.
Dpto: AYACUCHO	Provincia: VILCASHUAMAN	Distrito: VISCHONGO
Proyección: UTM	Datum: WGS 84	Zona: 18 M
Fecha de elaboración: JUNIO - 2017		Escala: 1 / 500
Código de Plano: PP-091-MC_DGPA-DSFL-2018 WGS84		