



FICHA TÉCNICA

1. NOMBRE DEL BIEN INMUEBLE PREHISPÁNICO

“Tarmatambo”

2. CLASIFICACIÓN

Complejo Arqueológico Monumental

3. FILIACIÓN CULTURAL:

Inca (1400 d.C. – 1532 d.C.)

4. UBICACIÓN:

4.1. LOCALIZACIÓN:

El complejo arqueológico Monumental Tarmatambo, está ubicado hacia el sur del Centro Poblado de Tarmatambo, aproximadamente a 8 kilómetros al sur de la ciudad de Tarma.

4.2. UBICACIÓN POLÍTICA:

Distrito: Tarma

Provincia: Tarma

Departamento: Junín

4.3. UBICACIÓN GEOGRÁFICA:

Datum: WGS84

Proyección: Universal Transversal Mercator (UMT)

Sistema de Coordenadas: Universal Transversal de Mercator (UTM)

Zona UTM: Zona 18 Sur

Carta Nacional: **23-i TARMA**, escala: 1/100 000

4.4. COORDENADAS UTM DE REFERENCIA:

425381.0685 Este

8 731160.6970 Norte

4.5. ALTITUD (en m.s.n.m.)

3650 msnm

5. ÁREA:

1845616.55 m² (184.5617 ha)

6. PERÍMETRO:

6593.80 m

7. Nº DE PLANO:

PP-059-MC_DGPA-DSFL-2023 WGS84



8. ANTECEDENTES:

Mediante Resolución Directoral Nacional N° 040/INC de fecha 29 de enero del 2002, se resuelve:

Artículo 1°.- Declarar Patrimonio Cultural de la Nación al Complejo Arqueológico de Tarmatambo, ubicado en el distrito de Tarma, provincia de Tarma, departamento de Junín.

9. DESCRIPCIÓN:

Complejo Arqueológico Monumental Tarmatambo

El bien inmueble prehispánico de Tarmatambo está ubicado hacia el sur del centro poblado de Tarmatambo, aproximadamente 8 kilómetros al sur de la ciudad de Tarma.

Se trata de un centro administrativo inca compuesto por una serie de elementos arquitectónicos: Colcas, andenes, plazas, escaleras, caminos, terrazas y kallancas que se distribuyen de manera ordenada y planificada en la ladera de un cerro.

Como todos los tambos incaicos, Tarmatambo fue instalado sobre el camino real incaico que pasa por ese lugar en su recorrido de Cuzco a Quito. Fue fundado en un lugar estratégico, tanto para administrar como para controlar recursos humanos y naturales de una importante región.

El informe de Craig Morris (1967:63) contiene referencias a la Kallanka, las Colcas y el Awana wasi, en cuya descripción se incluye la sala con 6 puertas, 10 nichos y 16 anillos de piedra utilizados como sostenedores. En 1995-96 todavía eran visibles las Kallancas, la plaza mayor, el Acllahuasi, las colcas, los centros poblados de producción de tejidos y algunas Kanchas residenciales. La plaza principal aparece inusualmente fuera del núcleo poblado porque era el único espacio potencialmente habitable para este propósito. La Kallanca fue edificada en el extremo NO del barrio Cuchucancho, mientras que el taller de producción de tejidos se construyó en el extremo SO.

El sitio presenta un camino prehispánico, en algunas partes es escalonado, que conduce a los diferentes sectores que lo componen, en la parte alta están las terrazas amplias de cultivo, los muros de esta parte son pircados, en la parte norte existe una plaza cuadrangular, actualmente utilizada como campo deportivo. El material constructivo es la piedra.

10. AFECTACIONES:

El complejo arqueológico monumental de Tarmatambo se encuentra en regular estado de conservación, ya que muchos andenes y muros se mantienen conservados por los mismos pobladores. Sin embargo, para el lado norte hay varias viviendas que están dentro del polígono arqueológico y que han sido excluidas debido a que han perdido el carácter de arqueológico, sin embargo están dentro de un gran paisaje cultural. Las colcas y tambos se encuentran derruidas por el paso del tiempo y afectaciones locales.

11. OBSERVACIONES:

Ninguna



PERÚ

Ministerio de Cultura

Viceministerio
de Patrimonio Cultural
e Industrias Culturales

12. CROQUIS

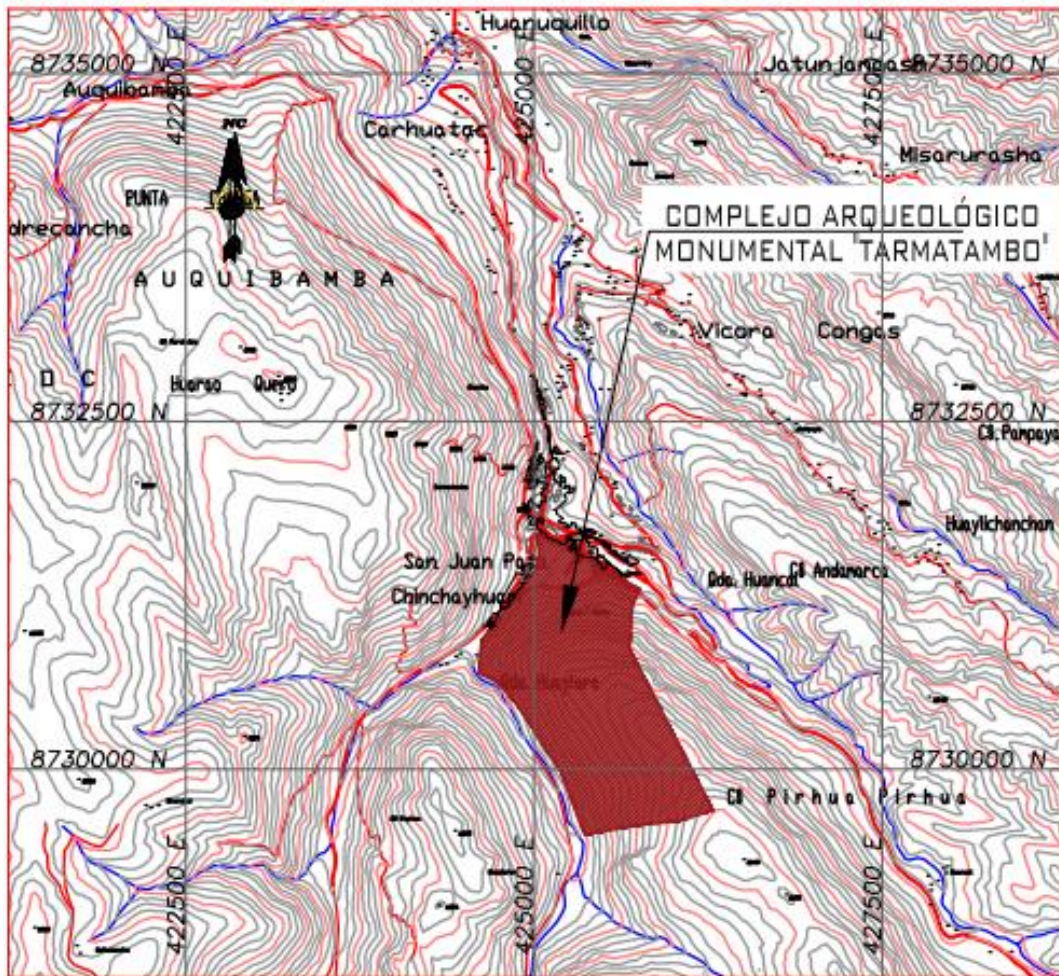

Elaborado por: *L. D. Milla / C. Mamani*

Fecha: **Junio 2023**



MEMORIA DESCRIPTIVA

1. **NOMBRE DEL MONUMENTO ARQUEOLÓGICO PREHISPÁNICO:**
"TARMATAMBO"

2. **CLASIFICACIÓN:**
Complejo Arqueológico Monumental

3. **UBICACIÓN:**

3.1. LOCALIZACIÓN:

Se encuentra localizada a 8 km al sur de Tarma a 5.30 kilómetros aprox. hacia el noroeste de la ciudad de Huaricolca. a un lado de la elevada carretera que asciende desde el valle de Tarma hacia Jauja en dirección Norte-sur dentro del centro poblado de Tarmatambo en el departamento de Junín.

3.2. UBICACIÓN POLÍTICA:

- **Distrito:** Tarma
- **Provincia:** Tarma
- **Departamento:** Junín

3.3. UBICACIÓN GEOGRÁFICA:

- **Datum :** World Geodetic System Datum 1984; WGS84
- **Proyección:** Universal Transversal de Mercator (UTM)
- **Sistema de Coordenadas:** Universal Transversal de Mercator (UTM)
- **Zona UTM :** Zona 18 Sur
- **Cuadrícula:** L
- **Carta Nacional:** 23-i Tarma, ESCALA: 1/100 000

3.4. COORDENADA UTM DE REFERENCIA

Este: 425381.0685
Norte: 8 731160.6970

3.5. GEOREFERENCIACIÓN:

Tipo de Medición: RTK (Tiempo Real)
Marca y Modelo del Equipo GPS: TRIMBLE – R8 GNSS

4. **ÁREA:**

1845616.55 m² (184.5617 ha)

5. **PERÍMETRO:**

6593.80 m.

6. **ACCESO:**

Se accede desde la ciudad de Lima mediante 243 Km de carretera asfaltada a través de la carretera central Lima-La Oroya-Tarma-Tarmatambo. Desde este



centro poblado se camina por un sendero peatonal hasta llegar al cerro de Tarmatambo donde se ubica hacia este complejo arqueológico.

7. COLINDANCIAS:

Las colindancias se describen en referencia al plano N° PP-059-MC_DGPA-DSFL-2023 WGS84, considerando tramos en sentido horario.

Norte: Colinda con Viviendas existentes y camino carrozable, mediante una línea quebrada de cuarenta y seis (46) tramos rectos con distancias de 46.73m, 11.77m, 2.89m, 112m, 32.84m, 9.64m, 39.65m, 16.81m, 0.18m, 2.55m, 42.73m, 11.1m, 29.84m, 27.27m, 3.78m, 8.66m, 105.48m, 6.09m, 40.28m, 16.72m, 27.01m, 27.33m, 31.41m, 67.68m, 5.18m, 4.78m, 4.82m, 20.09m, 13.81m, 7.91m, 6.98m, 29.18m, 16.15m, 19.44m, 12.2m, 7.02m, 30.39m, 21.04m, 20.48m, 23.22m, 23.31m, 19.65m, 48.87m, 51.44m, 152.68 m, 85.80 m; con un total de 1344.88 y comprende desde el vértice N° 1 al vértice N° 47.

Este: Colinda con Propiedad de Terceros, mediante una línea quebrada de tres (03) tramos rectos con distancia de 115.36m, 325.64m, 1305.76 m; con un total de 1 746.76 y comprende desde el vértice N° 47 al vértice N° 49.

Sur: Colinda con Propiedad de Terceros, mediante una línea quebrada de tres (03) tramos rectos con distancias de 254.26m, 313.42m, 370.28 m; con un total de 937.96 m y comprende desde el vértice N° 49 al vértice N° 53.

Oeste: Colinda con una trocha carrozable existente, mediante una línea quebrada de dieciocho (18) tramos rectos con distancias de 486.77m, 603.53m, 211.85m, 125.82m, 234.47m, 109.84m, 2.94m, 11.65m, 15.59m, 7.07m, 241.57m, 278.72m, 70.05m, 62.44m, 48.94m, 30.28m, 6.9m, 15.77 m; con un total de 2564.20m y comprende desde el vértice N° 53 al vértice N° 1.

8. CUADRO DE DATOS TÉCNICOS (DE ACUERDO AL PLANO PERIMÉTRICO N° PP-059-MC_DGPA-DSFL-2023 WGS84, A ESCALA 1/7 500)

CUADRO DE DATOS TÉCNICOS COMPLEJO ARQUEOLÓGICO MONUMENTAL "TARMATAMBO" - WGS84 - ZONA 18 S					
VÉRTICE	LADO	DISTANCIA	ANG. INTERNO	ESTE (X)	NORTE (Y)
1	1-2	46.73	108°23'23"	425024.0463	8731681.3609
2	2-3	11.77	274°40'4"	425068.9658	8731668.4771
3	3-4	2.89	174°13'0"	425071.2795	8731680.0185
4	4-5	112.00	75°58'35"	425072.1314	8731682.7842
5	5-6	32.84	196°41'41"	425167.9900	8731624.8600
6	6-7	9.64	180°0'0"	425199.7935	8731616.6656
7	7-8	39.65	218°55'33"	425209.1300	8731614.2600
8	8-9	16.81	248°41'42"	425245.2200	8731630.6900
9	9-10	0.18	143°42'13"	425244.2895	8731647.4783
10	10-11	2.55	114°22'23"	425244.3905	8731647.6330
11	11-12	42.73	177°2'25"	425246.9092	8731647.2453
12	12-13	11.10	151°21'54"	425288.7545	8731638.5713
13	13-14	29.84	86°13'39"	425297.2167	8731631.3833



**CUADRO DE DATOS TÉCNICOS
COMPLEJO ARQUEOLÓGICO MONUMENTAL "TARMATAMBO" - WGS84 - ZONA
18 S**

VÉRTICE	LADO	DISTANCIA	ANG. INTERNO	ESTE (X)	NORTE (Y)
14	14-15	27.27	167°3'31"	425276.4424	8731609.9596
15	15-16	3.78	206°59'9"	425253.5535	8731595.1291
16	16-17	8.66	152°9'24"	425251.6611	8731591.8610
17	17-18	105.48	290°49'16"	425244.3200	8731587.2590
18	18-19	6.09	182°37'14"	425328.4574	8731523.6355
19	19-20	40.28	80°33'55"	425333.4785	8731520.1878
20	20-21	16.72	274°0'42"	425305.5403	8731491.1659
21	21-22	27.01	265°34'49"	425318.3671	8731480.4416
22	22-23	27.33	201°7'10"	425337.2359	8731499.7649
23	23-24	31.41	108°20'4"	425348.0023	8731524.8864
24	24-25	67.68	178°27'39"	425379.2979	8731522.2232
25	25-26	5.18	69°19'24"	425446.5564	8731514.6752
26	26-27	4.78	216°41'41"	425444.1999	8731510.0662
27	27-28	4.82	247°41'25"	425444.9978	8731505.3560
28	28-29	20.09	95°49'59"	425449.6967	8731504.2975
29	29-30	13.81	283°29'55"	425447.2964	8731484.3516
30	30-31	7.91	92°1'36"	425461.0157	8731485.9479
31	31-32	6.98	179°30'57"	425462.2076	8731478.1253
32	32-33	29.18	155°48'33"	425463.2000	8731471.2205
33	33-34	16.15	89°17'36"	425455.1509	8731443.1713
34	34-35	19.44	282°9'24"	425439.6827	8731447.8174
35	35-36	12.20	284°10'29"	425438.1363	8731428.4364
36	36-37	7.02	230°59'32"	425450.1667	8731430.4740
37	37-38	30.39	127°3'55"	425453.6108	8731436.5877
38	38-39	21.04	155°22'52"	425483.7312	8731440.6444
39	39-40	20.48	233°19'16"	425503.8613	8731434.5099
40	40-41	23.22	87°25'41"	425520.3474	8731446.6527
41	41-42	23.31	88°23'21"	425533.2629	8731427.3605
42	42-43	19.65	267°36'40"	425513.5385	8731414.9441
43	43-44	48.87	227°25'27"	425523.3053	8731397.8912
44	44-45	51.44	280°50'59"	425570.9663	8731387.0852
45	45-46	152.68	48°10'15"	425572.6943	8731438.5001
46	46-47	85.80	195°51'14"	425682.9799	8731332.9100
47	47-48	115.36	91°6'22"	425758.8100	8731292.7600
48	48-49	325.64	203°10'45"	425706.8100	8731189.7900
49	49-50	1305.76	210°55'4"	425686.2800	8730864.8000
50	50-51	254.26	80°11'40"	426285.2327	8729704.5124
51	51-52	313.42	168°29'40"	426042.7332	8729628.0639
52	52-53	370.28	184°21'5"	425731.0239	8729595.3466
53	53-54	486.77	100°39'42"	425366.7620	8729528.8649
54	54-55	603.53	192°9'55"	425192.2813	8729983.2852



PERÚ

Ministerio de Cultura

Viceministerio
de Patrimonio Cultural
e Industrias Culturales

Dirección General
de Patrimonio Cultural

CUADRO DE DATOS TÉCNICOS COMPLEJO ARQUEOLÓGICO MONUMENTAL "TARMATAMBO" - WGS84 - ZONA 18 S					
VÉRTICE	LADO	DISTANCIA	ANG. INTERNO	ESTE (X)	NORTE (Y)
55	55-56	211.85	190°3'54"	424862.0718	8730488.4734
56	56-57	125.82	201°58'27"	424716.9579	8730642.8149
57	57-58	234.47	109°15'13"	424602.7341	8730695.5714
58	58-59	109.84	146°6'22"	424625.3582	8730928.9453
59	59-60	2.94	166°50'54"	424695.1247	8731013.7869
60	60-61	11.65	180°0'0"	424697.4592	8731015.5729
61	61-62	15.59	180°0'0"	424706.7150	8731022.6540
62	62-63	7.07	269°27'12"	424719.0931	8731032.1237
63	63-64	241.57	103°41'54"	424714.8526	8731037.7776
64	64-65	278.72	185°7'36"	424868.2843	8731224.3630
65	65-66	70.05	206°9'20"	425025.3656	8731454.5980
66	66-67	62.44	185°34'52"	425035.2952	8731523.9435
67	67-68	48.94	193°36'13"	425038.0925	8731586.3248
68	68-69	30.28	195°30'49"	425028.7233	8731634.3636
69	69-70	6.90	153°53'16"	425015.1896	8731661.4491
70	70-1	15.77	145°10'8"	425015.1369	8731668.3459
TOTAL		6593.80	12239°59'59"		

Elaborado por: Ing. Cesar Augusto Mamani Cruz

Fecha: Junio 2023

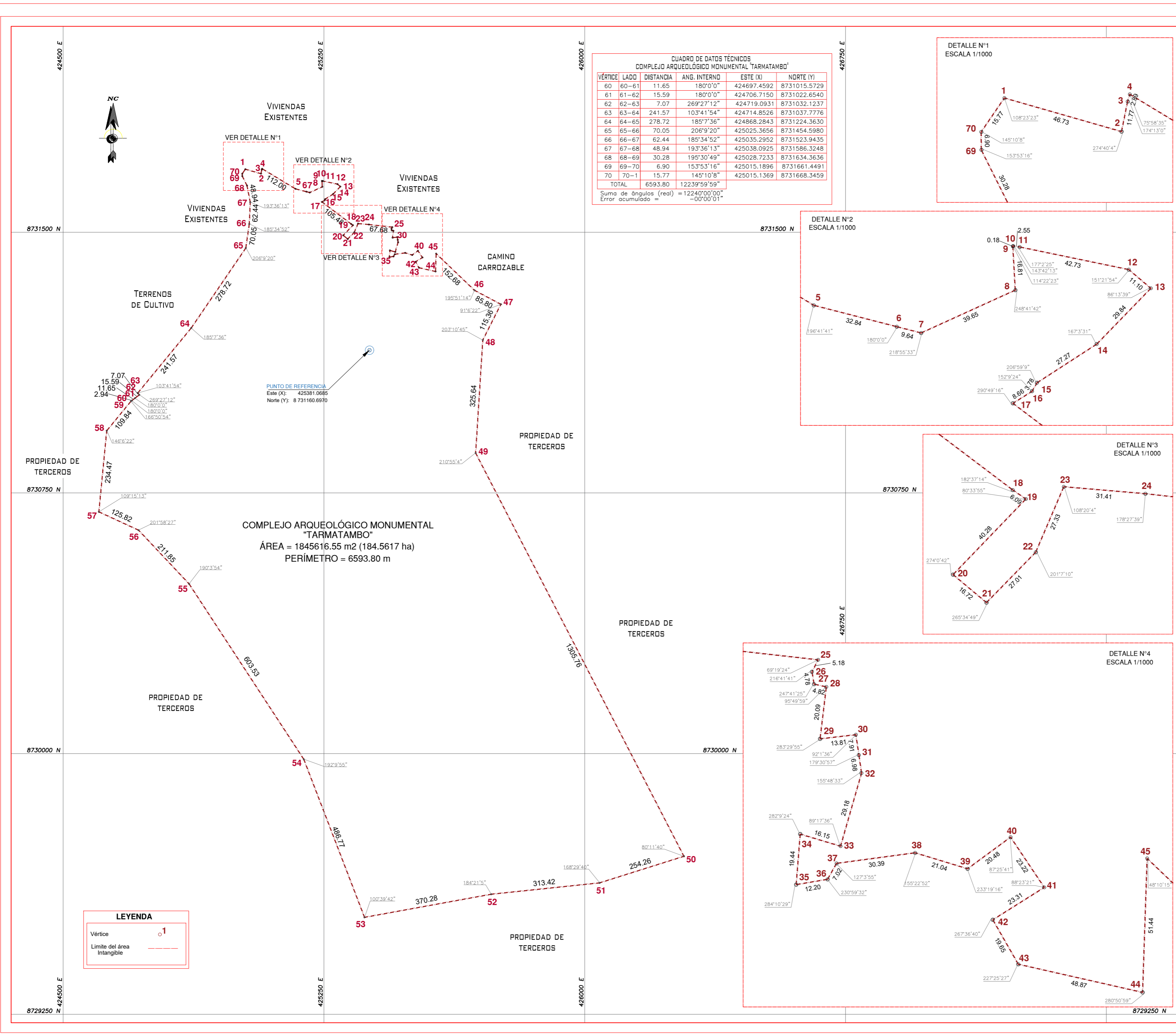

CUADRO DE DATOS TÉCNICOS COMPLEJO ARQUEOLÓGICO MONUMENTAL "TARMATAMBO"

VÉRTICE	LADO	DISTANCIA	ANG. INTERNO	ESTE (X)	NORTE (Y)
60	60-61	11.65	180°0'0"	424697.4592	8731015.5729
61	61-62	15.59	180°0'0"	424706.7150	8731022.6540
62	62-63	7.07	269°27'12"	424719.0931	8731032.1237
63	63-64	241.57	103°41'54"	424714.8526	8731037.7776
64	64-65	278.72	185°7'36"	424868.2843	8731224.3630
65	65-66	70.05	206°9'20"	425025.3656	8731454.5980
66	66-67	62.44	185°34'52"	425035.2952	8731523.9435
67	67-68	48.94	193°36'13"	425038.0925	8731586.3248
68	68-69	30.28	195°30'49"	425028.7233	8731634.3636
69	69-70	6.90	153°53'16"	425015.1896	8731661.4491
70	70-1	15.77	145°10'8"	425015.1369	8731668.3459
TOTAL		6593.80	12239°59'59"		

Suma de ángulos (real) = 12240°00'00"
 Error acumulado = -00°00'01"

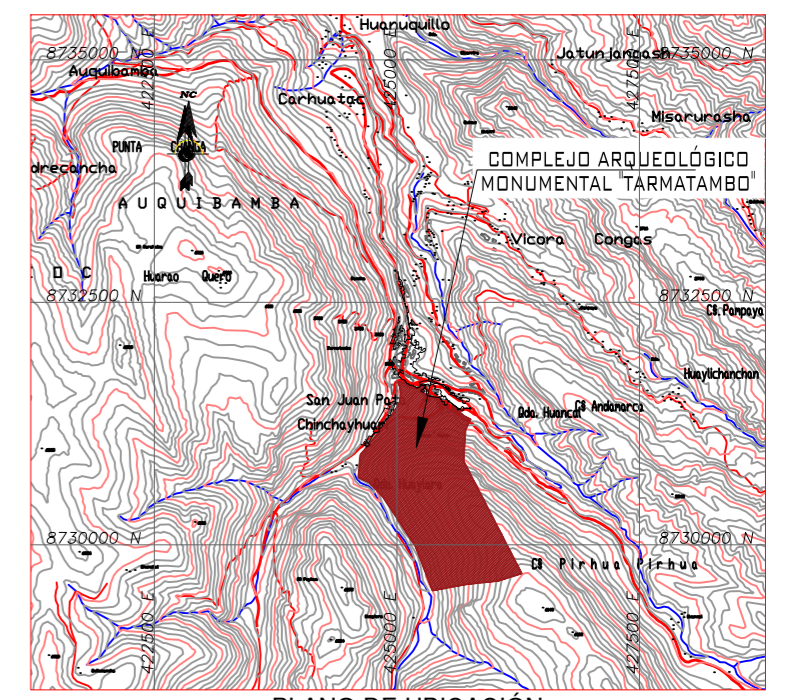
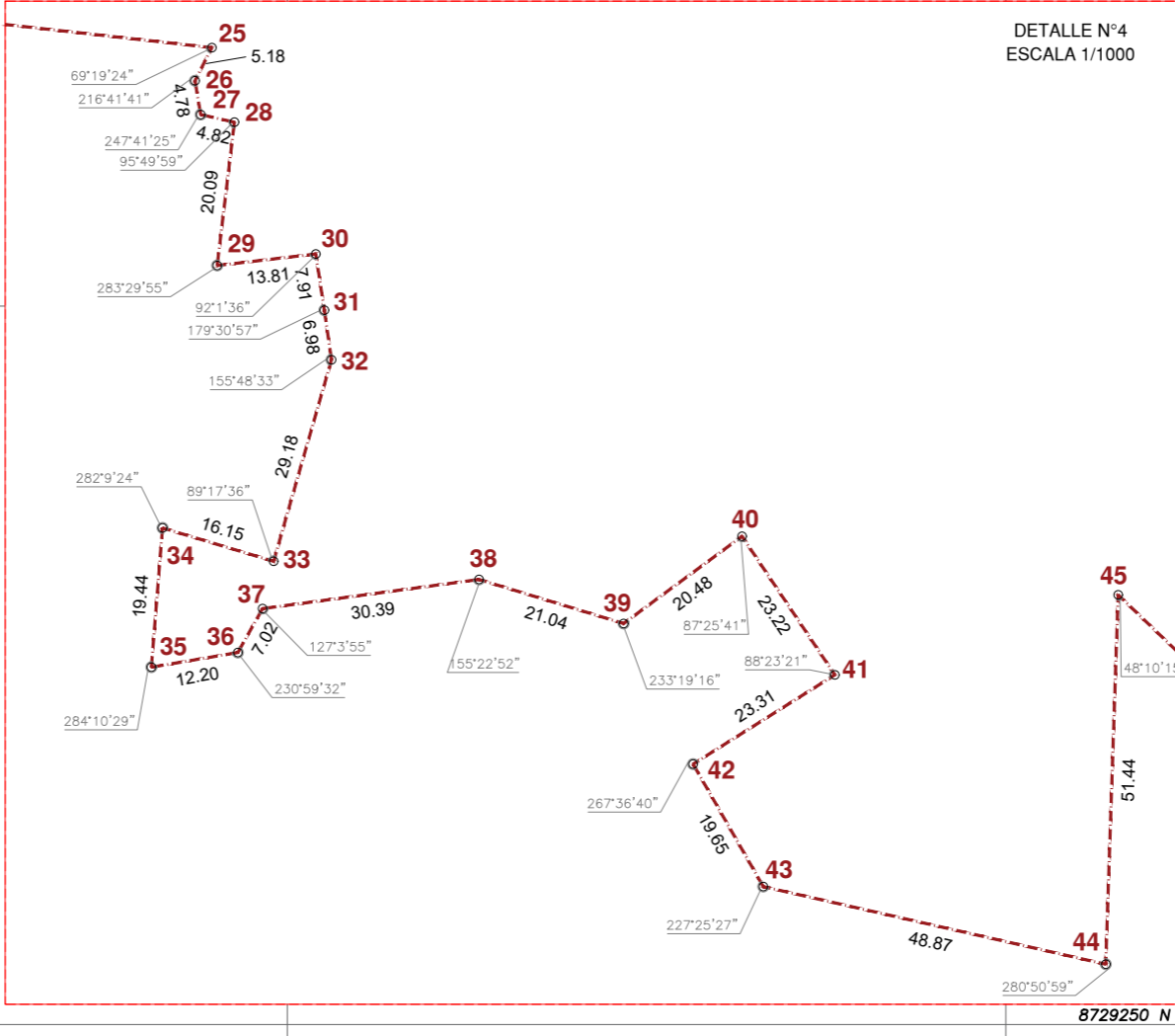
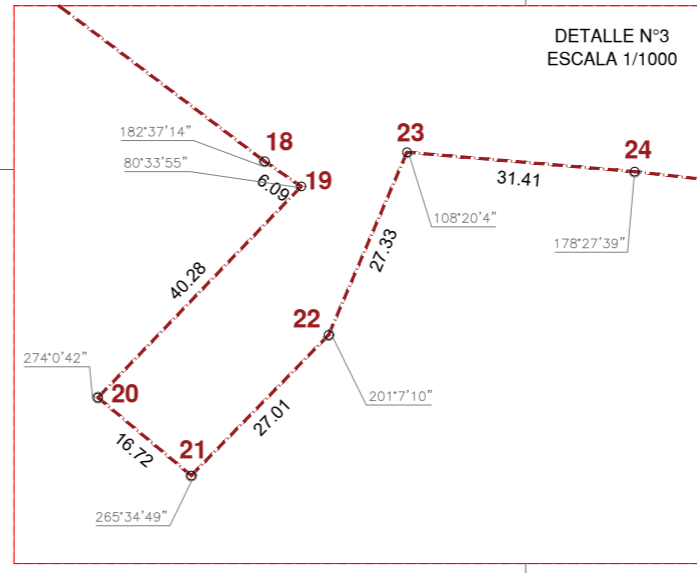
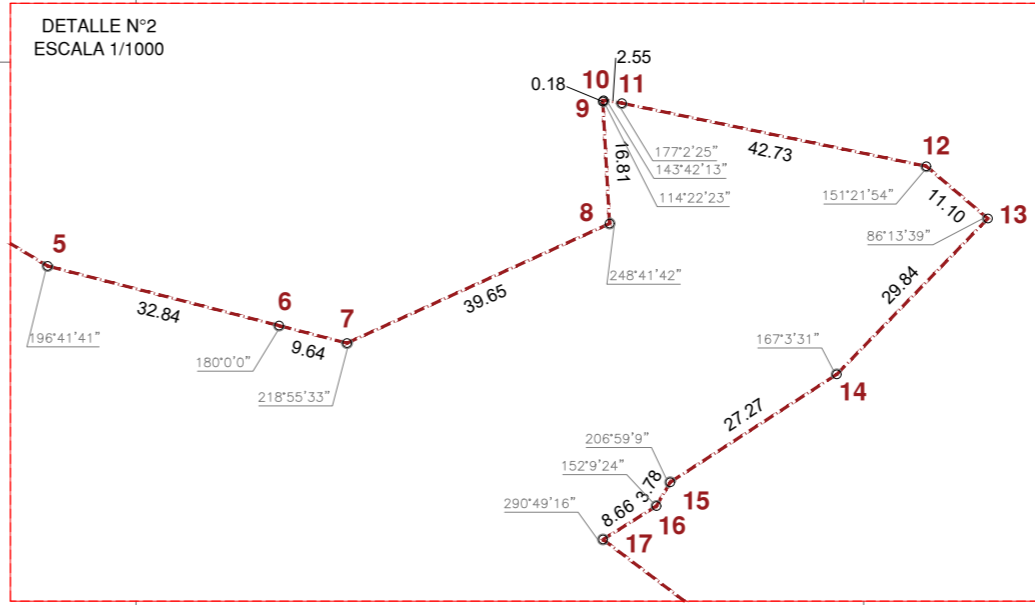
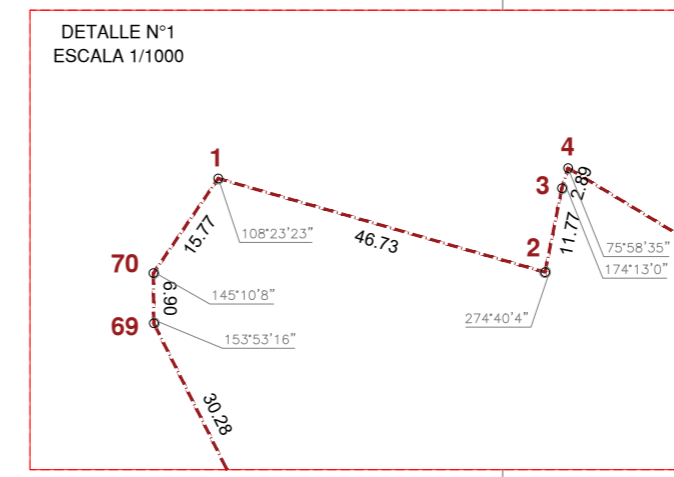

PLANO DE UBICACIÓN
 ESCALA 1/75 000

CUADRO DE DATOS TÉCNICOS COMPLEJO ARQUEOLÓGICO MONUMENTAL "TARMATAMBO"

VÉRTICE	LADO	DISTANCIA	ANG. INTERNO	ESTE (X)	NORTE (Y)
1	1-2	46.73	108°23'23"	425024.0463	8731681.3609
2	2-3	11.77	274°40'4"	425068.9658	8731668.4771
3	3-4	2.89	174°13'0"	425071.2795	8731680.0185
4	4-5	112.00	75°58'35"	425072.1314	8731682.7842
5	5-6	32.84	196°41'41"	425167.9900	8731624.8600
6	6-7	9.64	180°0'0"	425199.7935	8731616.6656
7	7-8	39.65	218°55'33"	425209.1300	8731614.2600
8	8-9	16.81	248°41'42"	425245.2200	8731630.6900
9	9-10	1.18	143°42'13"	425244.2895	8731647.4783
10	10-11	2.55	114°22'23"	425244.3905	8731647.6330
11	11-12	42.73	177°2'25"	425246.9092	8731647.2453
12	12-13	11.10	151°21'54"	425288.7545	8731638.5713
13	13-14	29.84	86°13'39"	425297.2167	8731631.3833
14	14-15	27.27	167°3'31"	425276.4424	8731609.9596
15	15-16	3.78	206°59'9"	425253.5535	8731595.1291
16	16-17	8.66	152°9'24"	425251.6611	8731591.8610
17	17-18	105.48	290°49'16"	425244.3200	8731587.2590
18	18-19	6.09	182°37'14"	425328.4574	8731523.6355
19	19-20	40.28	80°33'55"	425333.4785	8731520.1878
20	20-21	16.72	274°0'42"	425305.5403	8731491.1659
21	21-22	27.01	265°34'49"	425318.3671	8731480.4416
22	22-23	27.33	201°7'10"	425337.2359	8731499.7649
23	23-24	31.41	108°20'4"	425348.0023	8731524.8864
24	24-25	67.68	178°27'39"	425379.2979	8731522.2232
25	25-26	5.18	69°19'24"	425446.5564	8731514.6752
26	26-27	4.78	216°41'41"	425444.1999	8731510.0662
27	27-28	4.82	247°41'25"	425444.9978	8731505.3560
28	28-29	20.09	95°49'59"	425449.6967	8731504.2975
29	29-30	13.81	283°29'55"	425447.2964	8731484.3516
30	30-31	7.91	92°1'36"	425461.0157	8731485.9479
31	31-32	6.98	179°30'57"	425462.2076	8731478.1253
32	32-33	29.18	155°48'33"	425463.2000	8731471.2205
33	33-34	16.15	89°17'36"	425455.1509	8731443.1713
34	34-35	19.44	282°9'24"	425439.6827	8731447.8174
35	35-36	12.20	284°10'29"	425438.1363	8731428.4364
36	36-37	7.02	230°59'32"	425450.1667	8731430.4740
37	37-38	30.39	127°3'55"	425453.6108	8731436.5877
38	38-39	21.04	155°22'52"	425483.7312	8731440.6444
39	39-40	20.48	233°19'16"	425503.8613	8731434.5099
40	40-41	23.22	87°25'41"	425520.3474	8731446.6527
41	41-42	23.31	88°23'21"	425533.2629	8731427.3605
42	42-43	19.65	267°36'40"	425513.5385	8731414.9441
43	43-44	48.87	227°25'27"	425523.3053	8731397.8912
44	44-45	51.44	280°50'59"	425570.9663	8731387.0852
45	45-46	152.68	48°10'15"	425572.6943	8731438.5001
46	46-47	85.80	195°51'14"	425682.9799	8731332.9100
47	47-48	115.36	91°6'22"	425758.8100	8731292.7600
48	48-49	325.64	203°10'45"	425706.8100	8731189.7900
49	49-50	1305.76	210°55'4"	425686.2800	8730864.8000
50	50-51	254.26	80°11'40"	426285.2327	8729704.5124
51	51-52	313.42	168°29'40"	426042.7332	8729628.0639
52	52-53	370.28	184°21'5"	425731.0239	8729595.3466
53	53-54	486.77	100°39'42"	425366.7620	8729528.8649
54	54-55	603.53	192°9'55"	425192.2813	8729983.2852
55	55-56	211.85	190°3'54"	424862.0718	8730488.4734
56	56-57	125.82	201°58'27"	424716.9579	8730642.8149
57	57-58	234.47	109°15'13"	424602.7341	8730695.5714
58	58-59	109.84	146°6'22"	424625.3582	8730928.9453
59	59-60	2.94	166°50'54"	424695.1247	8731013.7869

Ministerio de Cultura
 Viceministerio de Patrimonio Cultural e Industrias Culturales

Plano perimétrico: Complejo Arqueológico Monumental "TARMATAMBO"

Arq^l Responsable: Lic. L. Milla Simon

Resp. de Levantamiento: Ing. Cesar Augusto Mamari Cruz

Elaborado por: Tec. Lily Yanett Garcia Pino

Dpto: Junín | Provincia: Tarma | Distrito: Tarma

Punto de referencia: Este (X): 425381.0685, Norte (Y): 8 731160.6970 | Área: 1845616.55 m² (184.5617 ha) | Perímetro: 6593.80 m

Proyección: UTM | Datum: WGS 84 | Zona: 18 sur | Escala: 1: 7 500

Fecha de elaboración: Mayo 2023 | Código de Plano: PP-059-MC_DGPA-DSFL-2023 WGS84