



PERÚ

Ministerio de Cultura

## FICHA TÉCNICA PARA DECLARATORIA COMO PATRIMONIO CULTURAL DE LA NACIÓN\*

<b>TIPO DE PATRIMONIO</b>	:	<b>Monumento Arqueológico Prehispánico</b>
<b>CLASIFICACIÓN</b>	:	<i>Sitio Arqueológico</i>
<b>NOMBRE DEL PATRIMONIO</b>	:	Torreón Pariasume
<b>OTROS NOMBRES</b>	:	
<b>UBICACIÓN POLÍTICA</b>	:	Distrito: Matucana Provincia: Huarochirí Departamento y/o Región: Lima
<b>UTM Referencial</b>	:	350744.02E - 8689559.05N
<b>ANTIGÜEDAD</b>	:	900 d. C a 1424 d. C
<b>FILIACIÓN CRONOLÓGICA</b>	:	Intermedio Tardío
<b>FILIACIÓN CULTURAL</b>	:	Indeterminado
<b>REG. CATASTROS ARQ.</b>	:	No presenta

### **DESCRIPCIÓN**

Se trata de asentamiento de índole militar, asentado en la cima de un pequeño promontorio rocoso de mediana altura. Está orientado de noreste a suroeste.

La construcción tiene 4m de altura aproximadamente y tiene forma cuadrangular y presenta en sus bases muros y construcciones rectangulares adosadas, las cuales funcionan para adaptar el torreón a la topografía del promontorio, están hecha con piedras canteadas y labradas de tamaños 50x30cm y 20x15cm, pegadas con argamasa de barro y puestas con técnica mampostería. Se identificó en superficie fragmentos de cerámica de color anaranjado que podrían pertenecer a ollas y cantaros de índole doméstica.

Desde el torreón se tiene una visualización de todo el valle así como los terrenos con cultivo y andenería localizados en la margen izquierda del río Rímac. Asimismo se encuentra asociado con el monumento arqueológico Punchopunkro, el cual se ubica 800m aproximadamente hacia el noreste.

De acuerdo a las características arquitectónicas y las características del material cerámico, se infiere que podría corresponder al periodo Intermedio Tardío.

**MAPA O PLANO REFERENCIAL** : 24 k - Matucana

**REGISTRO FOTOGRÁFICO** : Ficha de registro fotográfico anexo

Firma y sello del Arqlo.

*Lic. Juana N. Ramírez Gamarra*

*Arqueóloga de la Dirección de Catastro y Saneamiento Físico Legal.*

\* Base Legal: Artículo 1 de la Ley 27721, Ley que Declara de Interés Nacional el Inventario, Catastro, Investigación, Conservación, Protección y Difusión de los sitios y Zonas Arqueológicas del País.

\* Base Legal: Capítulo II, Artículos 8 y 11 del Reglamento de la Ley 28296, Ley General del Patrimonio Cultural de la Nación

\* Base Técnica: Título I, Artículo 1° del Reglamento de Investigaciones Arqueológicas aprobado mediante R.S. N° 003-2014-MC

**FICHA TÉCNICA****1. NOMBRE DEL MONUMENTO ARQUEOLÓGICO PREHISPÁNICO**  
"TORREÓN PARIASUME"**2. CLASIFICACIÓN**  
Sitio Arqueológico**3. FILIACIÓN CULTURAL:**  
Intermedio Tardío**4. UBICACIÓN:****4.1. LOCALIZACIÓN:**

Se localiza a 1.8 km al sureste del distrito de Matucana, provincia de Huarochirí  
Departamento de Lima.

**4.2. UBICACIÓN POLÍTICA:**

Distrito: Matucana  
Provincia: Huarochirí  
Departamento: Lima

**4.3. UBICACIÓN GEOGRÁFICA:**

**Datum** : World Geodetic System Datum1984; WGS84

**Proyección:** Universal Transversal de Mercator (UTM)

**Sistema de Coordenadas:** Planas

**Zona UTM:** 18 **Cuadrícula:** 18L

Carta Nacional: **24-k – Matucana**, escala: 1/100 000

**4.4. COORDENADA UTM DE REFERENCIA:**

ESTE_X	NORTE_Y
350744.02	8689559.05

**4.5. ALTITUD (en m.s.n.m.)**

3260 m.s.n.m.

**5. ÁREA:**

ÁREA	
m <sup>2</sup>	Ha.
6630.83	0.6630

**6. PERÍMETRO:**

(Metros)
324.04

**7. Nº DE PLANO:**

PP-006-MC\_DGPC-DSFL-2020 WGS84

**8. ANTECEDENTES:**

No presenta.

## 9. DESCRIPCIÓN:

Se trata de asentamiento de índole militar, asentado en la cima de un pequeño promontorio rocoso de mediana altura. Está orientado de noreste a suroeste.

La construcción tiene 4m de altura aproximadamente y tiene forma cuadrangular y presenta en sus bases muros y construcciones rectangulares adosadas, las cuales funcionan para adaptar el torreón a la topografía del promontorio, están hecha con piedras canteadas y labradas de tamaños 50x30cm y 20x15cm, pegadas con argamasa de barro y puestas con técnica mampostería. Se identificó en superficie fragmentos de cerámica de color anaranjado que podrían pertenecer a ollas y cantaros de índole doméstica.

Desde el torreón se tiene una visualización de todo el valle así como los terrenos con cultivo y andenería localizados en la margen derecha de la quebrada más próxima. Asimismo se encuentra asociado con el monumento arqueológico Punchopunkro, el cual se ubica 800m aproximadamente hacia el noreste.

De acuerdo a las características arquitectónicas y las características del material cerámico, se infiere que podría corresponder al periodo Intermedio Tardío.

## 10. AFECTACIONES:

El monumento tiene un nivel de conservación regular, ha sido afectado por factores naturales y actividades de pastoreo.

## 11. OBSERVACIONES:

A unos 760 metros hacia el noreste (siguiendo la cresta del cerro) se encuentra el monumento arqueológico prehispánico Punchopunkro. Asimismo inmediatamente por su lado este, colinda con un camino herradura.

## 12. CROQUIS

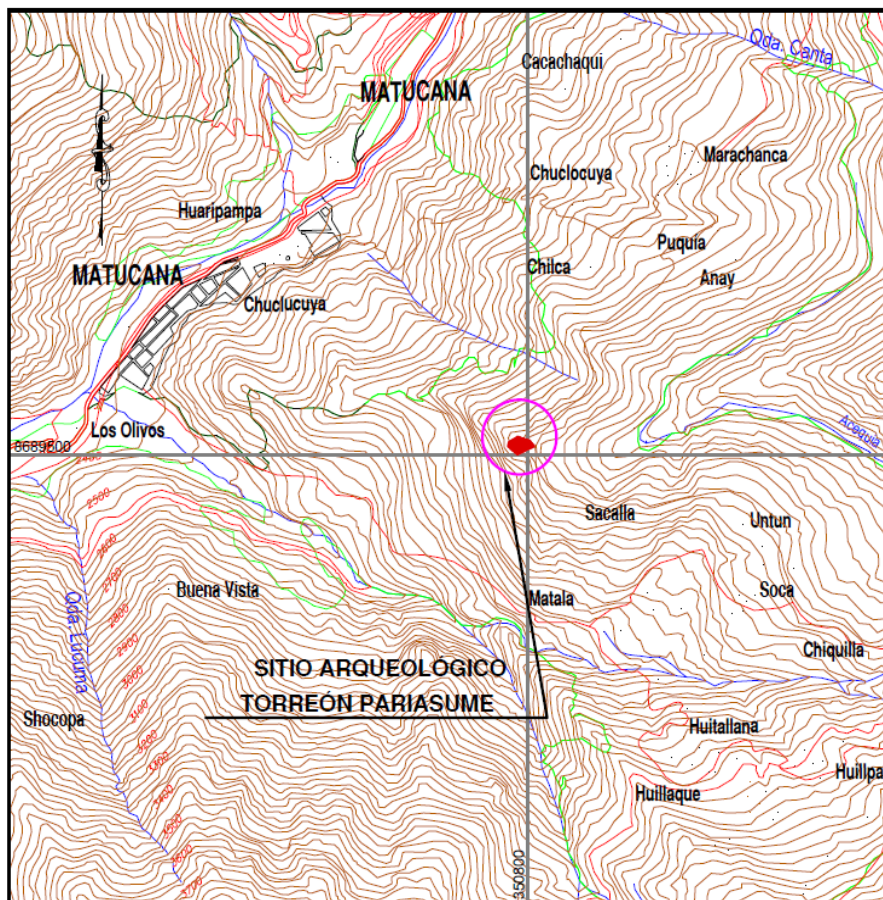



## MEMORIA DESCRIPTIVA

1. **NOMBRE DEL MONUMENTO ARQUEOLÓGICO PREHISPÁNICO**  
"TORREÓN PARIASUME"

2. **CLASIFICACIÓN**  
Sitio Arqueológico

3. **UBICACIÓN:**

**3.1. LOCALIZACIÓN:**

Se localiza a 1.8 km al sureste del distrito de Matucana, a la margen izquierda del Río Rímac dentro del Anexo de Maracancha, en la cresta baja de un cerro.

**3.2. UBICACIÓN POLÍTICA:**

Distrito: Matucana  
Provincia: Huarochirí  
Departamento: Lima

**3.3. UBICACIÓN GEOGRÁFICA:**

**Datum** : World Geodetic System Datum 1984; WGS84

**Proyección:** Universal Transversal de Mercator (UTM)

**Sistema de Coordenadas:** Planas

**Zona UTM:** 18 **Cuadrícula:** 18L

Carta Nacional: **24-k – Matucana**, escala: 1/100 000

**3.4. COORDENADA UTM DE REFERENCIA:**

ESTE_X	NORTE_Y
350744.02	8689559.05

**3.5. ALTITUD (en m.s.n.m.)**

3260 m.s.n.m.

**GEOREFERENCIACIÓN:**

Tipo de Medición: ESTÁTICO

Marca y Modelo del Equipo Geodésico empleado para el levantamiento: TRIMBLE – R7 GNSS

Punto Base I.G.N.: Barranca

Ficha Técnica del Punto de Control Geodésico del I.G.N. de fecha: Noviembre 1998.

4. **ÁREA:**

ÁREA	
m <sup>2</sup>	Ha.
6630.83	0.6630

5. **PERÍMETRO:**

(Metros)
324.04

**6. ACCESO:**

Desde la plaza de Matucana, se tomó la carretera central con dirección noreste y luego se tomó la trocha carrozable que asciende al Anexo de Maracancha, se recorrió alrededor de 1.8 kilómetros aproximadamente hasta llegar al Anexo, de donde se continuó a pie con dirección sureste, recorriendo 1,5 kilómetro aproximadamente, hasta llegar a un promontorio rocoso de mediana altura. Se recorre en total 3,3 kilómetros aproximadamente.

**COLINDANCIAS**

Las colindancias se describen en referencia al plano PP-006-MC\_DGPC-DSFL-2020 WGS84, considerando tramos en sentido horario definidos por 6 vértices.

**Norte:**

(Vértice n° 1 al vértice n° 3)  
Colinda con Tierras de Protección

**Este:**

(Vértice n° 3 al vértice n° 4)  
Colinda con Tierras de Protección

**Sur:**

(Vértice n° 4 al vértice n° 6)  
Colinda con Tierras de Protección

**Oeste:**

(Vértice n° 6 al vértice n° 1)  
Colinda con Tierras de Protección

**7. CUADRO DE DATOS TÉCNICOS (DE ACUERDO AL PLANO Nº PP-006-MC\_DGPC-DSFL-2020**

CUADRO DE DATOS TECNICOS DEL S. A TORREÓN PARIASUME					
VERTICE	LADO	DISTANCIA	ANG. INTERNO	ESTE (X)	NORTE (Y)
1	1-2	49.75	135°13'7"	350710.8227	8689565.9573
2	2-3	60.29	131°45'13"	350753.8437	8689590.9461
3	3-4	36.45	150°1'25"	350811.1513	8689572.2193
4	4-5	92.3	74°39'26"	350835.5077	8689545.0998
5	5-6	62.76	113°17'44"	350752.9683	8689503.7948
6	6-1	22.49	115°3'6"	350704.9751	8689544.2373
TOTAL		324.04	720°0'1"		

Elaborado por: **J. Ramirez/ K. Yataco**

Fecha: **Marzo 2020**

# FICHA DE REGISTRO FOTOGRÁFICO

## 1.- UBICACIÓN

M. A. P. : Torreón Pariasume  
CENTRO POBLADO : Maracancha  
DISTRITO : Matucana  
PROVINCIA : Huarochirí  
DEPARTAMENTO : Lima

## 2. DETALLES

ORIENTACIÓN : ---  
FECHA : 14/11/2019  
AUTOR : JNRG

## 3.- FOTOGRAFÍAS



Foto 1. Vista panorámica del monumento arqueológico.



Foto 2, 3 y 4. Vista de las construcciones que forman parte del asentamiento.



# SITIO ARQUEOLÓGICO TORREÓN PARIASUME

AREA = 6630.83 m<sup>2</sup>  
PERIMETRO = 324.04 m.

TIERRAS DE PROTECCION

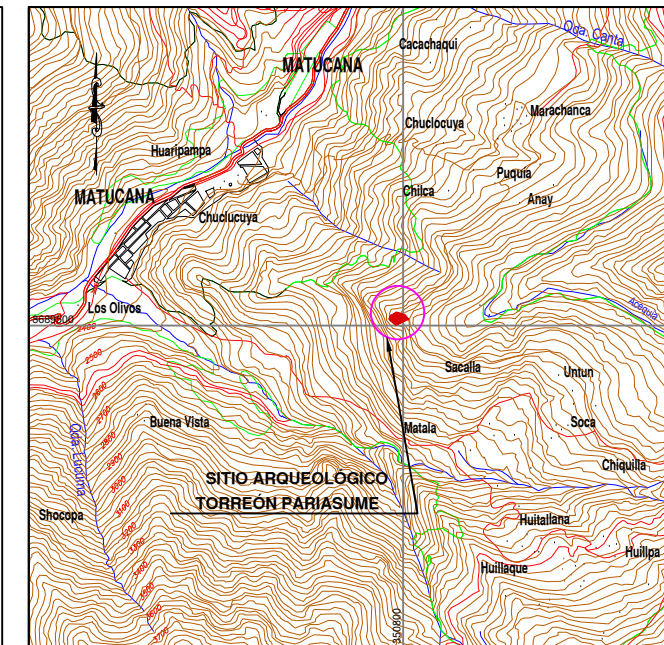
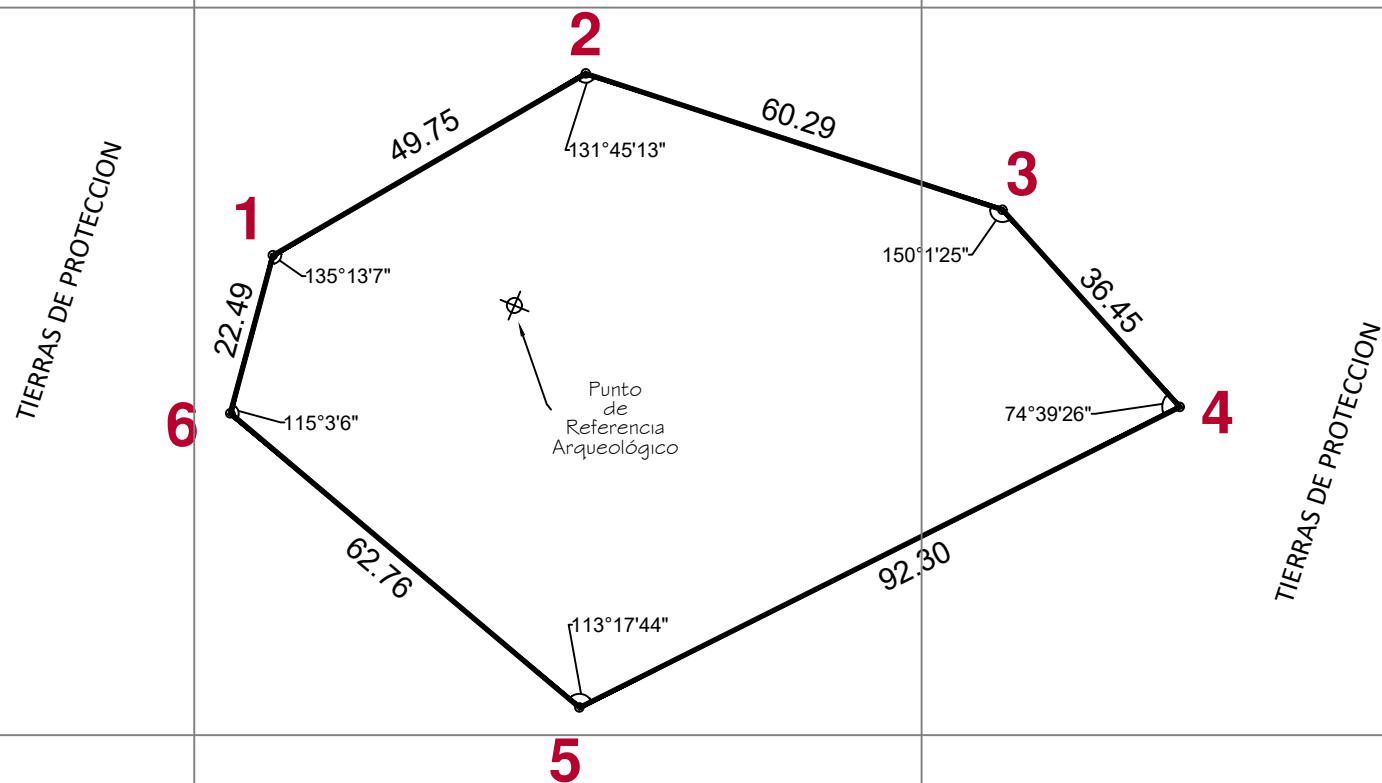

PLANO DE UBICACION  
Escala 1/50,000

CUADRO DE DATOS TÉCNICOS DEL S. A. TORREÓN PARIASUME					
VERTICE	LADO	DISTANCIA	ANG. INTERNO	ESTE (X)	NORTE (Y)
1	1-2	49.75	135°13'7"	350710.8227	8689565.9573
2	2-3	60.29	131°45'13"	350753.8437	8689590.9461
3	3-4	36.45	150°1'25"	350811.1513	8689572.2193
4	4-5	92.30	74°39'26"	350835.5077	8689545.0998
5	5-6	62.76	113°17'44"	350752.9683	8689503.7948
6	6-1	22.49	115°3'6"	350704.9751	8689544.2373
TOTAL		324.04	720°0'1"		

LEYENDA	
Vertice	1
Limite del área intangible	—

8689600

8689500

350700

350800

350900

<b>PERÚ</b>	<b>Ministerio de Cultura</b>	Viceministerio de Patrimonio Cultural e Industrias Culturales	
		Plano perimétrico:	
<b>SITIO ARQUEOLÓGICO TORREÓN PARIASUME</b>			
Arq <sup>l</sup> Responsable: LIC. JUANA N. RAMIREZ GAMARRA		Resp. de Levantamiento: ING. KENYI YATACO SANCHEZ	
Centro de Referencia Este(X): 350744.02 Norte(Y): 8689559.05	Área: 6630.83 m <sup>2</sup> 0.6630 Ha.	Perímetro: 324.04 m.	
Dpto: LIMA	Provincia: HUARACHIRI	Distrito: MATUCANA	
Proyección: UTM	Datum: WGS 84	Zona: 18 L	Escala: 1 / 1000
Fecha de elaboración: Febrero 2020		Código de Plano: PP-006-MC_DGPA-DSFL-2020 WGS84	