



PERÚ

Ministerio de Cultura

Viceministerio  
de Patrimonio Cultural  
e Industrias Culturales

## FICHA TÉCNICA

### 1. NOMBRE DEL MONUMENTO ARQUEOLÓGICO PREHISPÁNICO

“Inka Perca”

### 2. CLASIFICACIÓN

Paisaje Arqueológico

### 3. FILIACIÓN CULTURAL: Inca

### 4. UBICACIÓN:

#### 4.1. LOCALIZACIÓN:

En el departamento de Apurímac, provincia de Cotabambas, distrito de Cotabambas, Centro Poblado de Colca.

#### 4.2. UBICACIÓN POLÍTICA:

**Distrito:** Cotabambas

**Provincia:** Cotabambas

**Departamento:** Apurímac

#### 4.3. UBICACIÓN GEOGRÁFICA:

**Datum** : World Geodetic System Datum 1984; WGS84

**Proyección:** Universal Transversal de Mercator (UTM)

**Sistema de Coordenadas:** Planas

**Zona UTM:** 18 **Cuadrícula:** 18L

**Carta Nacional:** 28r – Tambobamba, escala: 1/100,000

#### 4.4. COORDENADA UTM DE REFERENCIA:

**Paisaje Arqueológico**

**Inka Perca Sector A:**

**Este:** 793 661.8888

**Norte:** 8 479 714.4915

**Paisaje Arqueológico**

**Inka Perca Sector B:**

**Este:** 795 249.7339

**Norte:** 8 479 661.7270

#### 4.5. ALTITUD (en m.s.n.m.)

**Paisaje Arqueológico**

**Inka Perca Sector A:**

3 873 m.s.n.m.

**Paisaje Arqueológico**

**Inka Perca Sector B:**

3 700 m.s.n.m.

### 5. ÁREA:

**Paisaje Arqueológico**

**Inka Perca Sector A:**

2 640 432.68 m<sup>2</sup> (264.0432 ha)

**Paisaje Arqueológico**

**Inka Perca Sector B:**

7 710 250.09 m<sup>2</sup> (771.0250 ha)

### 6. PERÍMETRO:

**Paisaje Arqueológico**

**Inka Perca Sector A:**

10 834.99 m.

**Paisaje Arqueológico**

**Inka Perca Sector B:**

14 089.30 m.



PERÚ

Ministerio de Cultura

Viceministerio  
de Patrimonio Cultural  
e Industrias Culturales

**7. N° DE PLANO:**

**Paisaje Arqueológico Inka Perca Sector A y Sector B:**

PP-155-MC\_DGPA/DSFL-2015 WGS84

**8. ANTECEDENTES:**

No presenta antecedentes de investigación.

**9. DESCRIPCIÓN:**

Inka Perca Sector A y Sector B conforman un monumento arqueológico prehispánico compuesto por terrazas agrícolas en abandono, pequeñas estructuras funerarias cuadrangulares y sectores de estructuras domésticas asociadas a posibles corrales. Se accede al monumento a través de un camino prehispánico. Todos los componentes mencionados se encuentran asociados entre sí y se disponen en la ladera y cumbre de un cerro que lleva el mismo nombre. La totalidad de la arquitectura presente en el monumento está hecha a base de piedra unida entre sí con mortero de barro. El entorno del monumento arqueológico se encuentra en buena parte cubierto por eucaliptos

Las chullpas o estructuras mortuorias se ubican en las partes altas del cerro miden aproximadamente 4 m<sup>2</sup>, se caracterizan por tener planta cuadrangular, presentar un techo enlajado y un acceso pequeño orientado hacia el este. Al interior es posible observar restos óseos humanos dispersos. Algunas de estas estructuras mortuorias se encuentran derrumbadas, mientras que otras presentan forados en la parte posterior producto de la profanación de tumbas.

Las terrazas agrícolas por su parte se ubican en la faldería o ladera del cerro. Están hechas a base de piedras grandes y medianas que llegan a una altura promedio de 1.5 m. La mampostería de estas es en la mayoría de los casos careada debido a la colocación de los lados planos de la piedra hacia el exterior. No obstante en otros casos la mampostería es tosco porque las piedras que conforman las terrazas son de forma irregular. Actualmente estas terrazas se encuentran en desuso o abandonadas para la agricultura.

Las estructuras domésticas se pueden ubicar en la parte alta y plana del cerro, consisten en estructuras, por lo general de planta circular con vanos de acceso bien pronunciados, en algunos casos las viviendas prehispánicas tienen planta cuadrangular y se asocian a estructuras que podrían haber sido corrales. La mampostería de las paredes internas de las casas es ordinaria, se observa el uso de cuñas. Asociado a estos espacios domésticos se pudo observar en superficie fragmentos de cerámica utilitaria color rojizo y piedras para la molienda (manos de moler). En algunos casos solo se conserva la parte basal de las estructuras domésticas.

El acceso a la parte alta de Inka Perca se hace a través de un camino prehispánico que en algunos segmentos o trazos presenta un ancho aproximado de 14 m. El camino está flanqueado por dos alineamientos de piedra que van paralelos. Las piedras son grandes y sin trabajar.

**10. AFECTACIONES:**



PERÚ

Ministerio de Cultura

Viceministerio  
de Patrimonio Cultural  
e Industrias Culturales

El monumento arqueológico presenta como principal afectación la construcción de una trocha carrozable en la ladera que afecta sobre todo las antiguas terrazas agrícolas.

## 11. OBSERVACIONES:

Ninguna.

## 12. CROQUIS

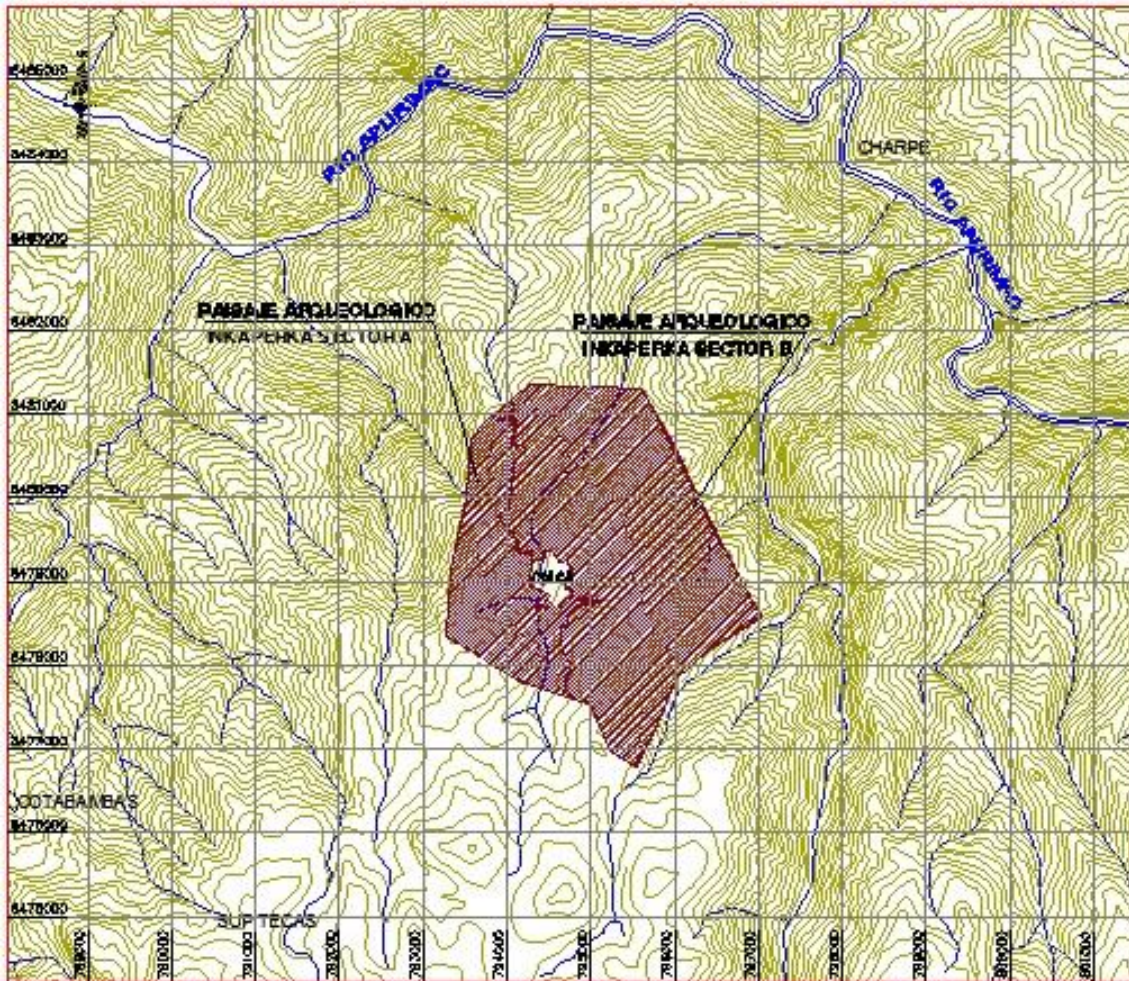



PERÚ

Ministerio de Cultura

Viceministerio  
de Patrimonio Cultural  
e Industrias Culturales

## MEMORIA DESCRIPTIVA

### 1. NOMBRE DEL MONUMENTO ARQUEOLÓGICO PREHISPÁNICO

“Inka Perca”

### 2. CLASIFICACIÓN

Paisaje Arqueológico

### 3. UBICACIÓN:

#### 3.1. LOCALIZACIÓN:

En el departamento de Apurímac, provincia de Cotabambas, distrito de Cotabambas, Centro Poblado de Colca.

#### 3.2. UBICACIÓN POLÍTICA:

**Distrito:** Cotabambas

**Provincia:** Cotabambas

**Departamento:** Apurímac

#### 3.3. UBICACIÓN GEOGRÁFICA:

**Datum** : World Geodetic System Datum 1984; WGS84

**Proyección:** Universal Transversal de Mercator (UTM)

**Sistema de Coordenadas:** Planas

**Zona UTM:** 18 **Cuadrícula:** 18L

**Carta Nacional:** 28r – Tambobamba, escala: 1/100,000

#### 3.4. COORDENADA UTM DE REFERENCIA:

**Paisaje Arqueológico**

**Inka Perca Sector A:**

**Este:** 793 661.8888

**Norte:** 8 479 714.4915

**Paisaje Arqueológico**

**Inka Perca Sector B:**

**Este:** 795 249.7339

**Norte:** 8 479 661.7270

#### 3.5. ALTITUD (en m.s.n.m.)

**Paisaje Arqueológico**

**Inka Perca Sector A:**

3 873 m.s.n.m.

**Paisaje Arqueológico**

**Inka Perca Sector B:**

3 700 m.s.n.m.

#### 3.6. GEOREFERENCIACIÓN:

- **Tipo de Medición:** ESTÁTICO
- **Marca y Modelo del Equipo Geodésico empleado para el levantamiento:** TRIMBLE – R7 GNSS
- **Punto Base I.G.N.:** Puquio
- **Ficha Técnica del Punto de Control Geodésico del I.G.N. de fecha:** Mayo 2002

### 4. ÁREA:

**Paisaje Arqueológico**

**Inka Perca Sector A:**

**Paisaje Arqueológico**

**Inka Perca Sector B:**

**PERÚ**

Ministerio de Cultura

Viceministerio  
de Patrimonio Cultural  
e Industrias Culturales2 640 432.68 m<sup>2</sup> (264.0432 ha)7 710 250.09 m<sup>2</sup> (771.0250 ha)**5. PERÍMETRO:****Paisaje Arqueológico****Inka Perca Sector A:**

10 834.99 m.

**Paisaje Arqueológico****Inka Perca Sector B:**

14 089.30 m.

**6. ACCESO:**

Se accede al monumento desde el Centro Poblado de Colca a través de una trocha carrozable, el monumento arqueológico circunda el centro poblado.

**7. COLINDANCIAS****Paisaje Arqueológico Inkaperca Sector A:**

- **Norte:** Tierras de protección (cerro) (del vértice 1 al 3)
- **Sur:** Terrenos de cultivo (del vértice 174 al 176)
- **Este:** trocha carrozable (del vértice 3 al 85), el pueblo de Colca (del vértice 85 al 125) y trocha carrozable (del vértice 125 al 174)
- **Oeste:** Tierras de protección (cerro) (del vértice 176 al 1)

**Paisaje Arqueológico Inkaperca Sector B:**

- **Norte:** Tierras de protección (cerro) (del vértice 1 al 3)
- **Sur:** Tierras aptas para pastos (del vértice 6 al 10) y Tierras de protección (cerro) (del vértice 10 al 13)
- **Este:** Tierras de protección (cerro) (del vértice 3 al 6)
- **Oeste:** trocha carrozable (del vértice 13 al 61), el pueblo de Colca (del vértice 61 al 88) y trocha carrozable (del vértice 88 al 1)

**8. CUADRO DE DATOS TÉCNICOS**

**Paisaje Arqueológico Inka Perca Sector A y Sector B: (DE ACUERDO AL PLANO Nº PP-155-MC\_DGPA/DSFL-2015 WGS84, A ESCALA: 1 / 10,000)**

CUADRO DE DATOS TECNICOS - PAISAJE ARQUEOLOGICO					
INKA PERCA SECTOR A					
VERTICE	LADO	DISTANCIA	ANG. INTERNO	ESTE (X)	NORTE (Y)
1	1-2	301.39	144°45'45"	793572.2970	8480696.7240
2	2-3	376.1	169°49'34"	793767.5810	8480926.2940
3	3-4	75.22	67°44'4"	794058.0421	8481165.2201
4	4-5	30.93	167°46'11"	794080.2521	8481093.3571
5	5-6	61.41	158°43'12"	794082.9180	8481062.5382
6	6-7	35.11	166°19'33"	794065.6459	8481003.6094
7	7-8	38.19	155°33'56"	794048.0850	8480973.2055
8	8-9	35.25	157°9'3"	794017.0164	8480950.9990
9	9-10	71.51	160°52'53"	793982.6325	8480943.2463
10	10-11	19.2	222°44'36"	793911.5709	8480951.2328
11	11-12	17.72	238°18'15"	793896.1053	8480939.8594
12	12-13	22.63	245°34'44"	793897.5371	8480922.1987
13	13-14	50.62	201°13'15"	793918.8335	8480914.5374



PERÚ

Ministerio de Cultura

Viceministerio  
de Patrimonio Cultural  
e Industrias Culturales

14	14-15	69.52	183°48'7"	793969.4384	8480915.8049
15	15-16	49.42	188°31'22"	794038.6663	8480922.1496
16	16-17	12.94	144°36'19"	794086.6696	8480933.9044
17	17-18	7.83	135°46'46"	794098.6940	8480929.1350
18	18-19	32.83	135°19'26"	794101.8985	8480921.9862
19	19-20	62.85	203°45'59"	794090.3851	8480891.2446
20	20-21	35.93	170°17'54"	794093.9313	8480828.4912
21	21-22	41.48	161°4'47"	794089.8848	8480792.7944
22	22-23	92.87	195°0'49"	794072.1020	8480755.3227
23	23-24	25.02	199°48'57"	794055.3790	8480663.9719
24	24-25	26.56	201°43'23"	794059.4834	8480639.2914
25	25-26	27.13	218°25'37"	794073.2278	8480616.5652
26	26-27	44.94	204°19'21"	794098.6564	8480607.1044
27	27-28	27.77	184°34'11"	794143.4943	8480610.1725
28	28-29	19.73	160°56'4"	794170.9651	8480614.2702
29	29-30	14.4	151°11'8"	794190.3613	8480610.6468
30	30-31	20.79	162°2'49"	794201.4888	8480601.5078
31	31-32	20.82	158°41'18"	794212.7072	8480584.0003
32	32-33	17.5	140°9'38"	794216.8001	8480563.5895
33	33-34	152.51	162°12'1"	794208.4484	8480548.2077
34	34-35	78.75	207°16'47"	794098.1863	8480442.8391
35	35-36	23.27	203°48'20"	794072.5201	8480368.3842
36	36-37	45.77	162°31'17"	794074.4614	8480345.1939
37	37-38	25.71	209°43'5"	794064.4039	8480300.5408
38	38-39	12	154°28'9"	794071.9323	8480275.9543
39	39-40	66.92	153°30'31"	794070.1567	8480264.0820
40	40-41	50.05	237°47'21"	794031.7726	8480209.2587
41	41-42	25.57	145°8'51"	794051.1615	8480163.1159
42	42-43	41.66	174°16'10"	794045.8183	8480138.1080
43	43-44	15.24	220°27'0"	794033.0878	8480098.4367
44	44-45	26.59	197°10'6"	794038.9582	8480084.3747
45	45-46	18.39	159°13'16"	794055.9880	8480063.9544
46	46-47	62.42	135°56'12"	794061.9904	8480046.5696
47	47-48	45.95	195°3'40"	794035.5941	8479990.0020
48	48-49	56.65	170°54'11"	794027.6514	8479944.7453
49	49-50	23.75	193°43'27"	794009.1614	8479891.2014
50	50-51	14.5	146°59'16"	794006.9563	8479867.5515
51	51-52	84.53	153°29'38"	793997.9594	8479856.1755
52	52-53	25.73	199°28'32"	793921.4463	8479820.2446
53	53-54	12.94	212°22'13"	793903.1341	8479802.1671
54	54-55	59.57	202°49'40"	793900.2229	8479789.5570
55	55-56	10.17	195°32'46"	793910.3914	8479730.8609
56	56-57	108.43	205°14'3"	793914.7498	8479721.6716



PERÚ

Ministerio de Cultura

Viceministerio  
de Patrimonio Cultural  
e Industrias Culturales

57	57-58	14.41	145°39'19"	793998.5480	8479652.8603
58	58-59	29.99	156°21'42"	794002.5848	8479639.0233
59	59-60	13.26	204°24'37"	793998.7351	8479609.2776
60	60-61	16.04	205°7'15"	794002.6199	8479596.5995
61	61-62	46.07	218°17'25"	794013.3828	8479584.7116
62	62-63	10.87	152°41'0"	794058.8188	8479577.0649
63	63-64	32.87	146°41'1"	794067.5109	8479570.5458
64	64-65	20.06	168°58'4"	794078.6541	8479539.6180
65	65-66	8.54	204°32'18"	794081.7169	8479519.7907
66	66-67	41.88	210°17'49"	794086.4075	8479512.6554
67	67-68	5.16	138°41'51"	794123.9209	8479494.0473
68	68-69	30.85	144°32'3"	794125.8802	8479489.2736
69	69-70	27.95	211°13'57"	794118.8613	8479459.2338
70	70-71	53.44	149°52'51"	794127.5359	8479432.6642
71	71-72	12.65	184°31'4"	794116.3911	8479380.4019
72	72-73	15.21	195°31'57"	794114.7357	8479367.8616
73	73-74	15.46	200°26'40"	794116.8553	8479352.8037
74	74-75	18.01	205°49'48"	794124.2229	8479339.2101
75	75-76	24.58	205°9'10"	794138.8440	8479328.6987
76	76-77	77.14	205°47'11"	794163.0108	8479324.1935
77	77-78	24.11	188°4'23"	794237.4424	8479344.4528
78	78-79	9.42	153°18'38"	794259.5901	8479353.9908
79	79-80	11.42	157°43'25"	794268.9914	8479353.4339
80	80-81	18.69	140°45'34"	794279.2846	8479348.4876
81	81-82	31.92	165°18'47"	794287.2108	8479331.5616
82	82-83	17.61	166°3'21"	794292.9760	8479300.1685
83	83-84	15.32	167°21'33"	794291.8892	8479282.5901
84	84-85	18.56	197°26'41"	794287.6216	8479267.8810
85	85-86	22.91	191°46'16"	794288.0317	8479249.3221
86	86-87	45.92	168°27'56"	794293.1995	8479227.0039
87	87-88	24.16	185°42'5"	794294.4037	8479181.0980
88	88-89	25.44	170°37'44"	794297.4339	8479157.1256
89	89-90	18.64	163°2'59"	794296.4720	8479131.7065
90	90-91	43.11	168°16'17"	794290.3667	8479114.0927
91	91-92	12.65	213°2'44"	794268.2646	8479077.0836
92	92-93	25.45	189°44'33"	794268.7500	8479064.4449
93	93-94	19.79	191°8'59"	794274.0158	8479039.5477
94	94-95	14.45	159°9'59"	794281.7791	8479021.3398
95	95-96	19.91	173°11'28"	794282.3483	8479006.9052
96	96-97	43.3	208°42'18"	794280.7685	8478987.0550
97	97-98	16.52	207°50'15"	794298.4848	8478947.5504
98	98-99	14.53	219°59'58"	794311.4988	8478937.3798
99	99-100	207.6	148°9'37"	794326.0238	8478937.8849



PERÚ

Ministerio de Cultura

Viceministerio  
de Patrimonio Cultural  
e Industrias Culturales

100	100-101	49.68	96°0'12"	794506.0865	8478834.5604
101	101-102	59.76	172°38'34"	794486.0032	8478789.1220
102	102-103	19.67	156°29'49"	794455.0438	8478738.0060
103	103-104	28.31	154°40'18"	794438.9889	8478726.6406
104	104-105	26.34	169°49'1"	794411.1034	8478721.7404
105	105-106	17.77	207°36'9"	794384.7651	8478721.8399
106	106-107	22.33	195°38'28"	794368.9908	8478713.6682
107	107-108	17.61	208°30'36"	794352.6697	8478698.4341
108	108-109	13.71	220°46'8"	794347.0916	8478681.7270
109	109-110	14.2	247°50'20"	794352.2958	8478669.0418
110	110-111	29.4	227°15'5"	794366.4938	8478669.0777
111	111-112	9.65	160°54'22"	794386.3964	8478690.7190
112	112-113	55.27	134°56'25"	794394.8888	8478695.2922
113	113-114	36.39	203°0'54"	794447.8152	8478679.3560
114	114-115	16.62	219°56'3"	794483.9882	8478683.3226
115	115-116	42.16	210°0'55"	794495.4938	8478695.3173
116	116-117	71.43	60°39'55"	794505.5451	8478736.2617
117	117-118	42.01	199°18'20"	794557.6790	8478687.4290
118	118-119	39.04	230°28'48"	794596.1110	8478670.4610
119	119-120	52.61	214°30'1"	794631.0030	8478687.9780
120	120-121	56.99	183°49'42"	794656.3821	8478734.0636
121	121-122	21.82	161°46'27"	794680.4774	8478785.7055
122	122-123	22.22	157°59'19"	794695.4229	8478801.5994
123	123-124	28.89	161°8'4"	794715.5991	8478810.9008
124	124-125	19.95	164°19'35"	794744.3348	8478813.8624
125	125-126	26.74	150°20'9"	794763.9953	8478810.4702
126	126-127	23.93	171°25'57"	794784.6455	8478793.4757
127	127-128	14.61	191°20'56"	794800.6530	8478775.6844
128	128-129	22.08	214°43'18"	794812.3714	8478766.9587
129	129-130	65.41	195°57'10"	794834.4395	8478766.2072
130	130-131	38.8	167°57'18"	794897.9013	8478782.0328
131	131-132	52.86	153°1'16"	794936.6743	8478783.3579
132	132-133	48.56	199°29'51"	794984.5757	8478760.9992
133	133-134	32.55	193°38'14"	795032.9077	8478756.3248
134	134-135	15.43	176°16'10"	795065.1288	8478760.9180
135	135-136	6.25	127°4'22"	795080.5103	8478762.0968
136	136-137	9.22	119°56'28"	795084.6453	8478757.4156
137	137-138	15.19	128°36'42"	795081.7034	8478748.6759
138	138-139	22.98	159°7'25"	795067.4296	8478743.4784
139	139-140	41.27	187°22'23"	795044.4556	8478743.8267
140	140-141	33.13	183°38'42"	795003.4492	8478739.1513
141	141-142	41.89	185°52'53"	794970.8422	8478733.3140
142	142-143	16.14	168°49'27"	794930.5800	8478721.7456



**PERÚ**

Ministerio de Cultura

Viceministerio  
de Patrimonio Cultural  
e Industrias Culturales

143	143-144	19.14	182°55'28"	794914.4982	8478720.3796
144	144-145	26.72	185°24'2"	794895.5341	8478717.7888
145	145-146	81.27	188°19'3"	794869.5147	8478711.6956
146	146-147	26.85	201°26'21"	794793.9011	8478681.9146
147	147-148	49.99	185°16'30"	794774.2476	8478663.6281
148	148-149	17.61	197°42'39"	794740.9339	8478626.3534
149	149-150	25.89	197°27'2"	794733.7477	8478610.2714
150	150-151	41.1	184°31'10"	794730.7600	8478584.5559
151	151-152	46.37	163°25'39"	794729.2486	8478543.4838
152	152-153	26.34	173°9'37"	794714.3962	8478499.5538
153	153-154	16.72	160°53'21"	794703.0499	8478475.7866
154	154-155	49.76	164°51'24"	794691.3029	8478463.8871
155	155-156	10.95	202°43'33"	794648.3049	8478438.8352
156	156-157	15.3	202°43'14"	794641.7095	8478430.0980
157	157-158	113.94	193°32'53"	794637.9233	8478415.2736
158	158-159	29.6	185°25'23"	794636.3737	8478301.3465
159	159-160	88.66	194°57'34"	794638.7701	8478271.8437
160	160-161	50.86	170°32'55"	794668.5165	8478188.3221
161	161-162	83.05	204°59'40"	794677.4806	8478138.2616
162	162-163	38.98	168°43'1"	794725.2882	8478070.3557
163	163-164	32.25	167°26'19"	794741.0591	8478034.7054
164	164-165	36.57	164°45'57"	794747.3800	8478003.0784
165	165-166	91.33	170°31'23"	794744.8722	8477966.5919
166	166-167	35.61	172°44'49"	794723.6933	8477877.7546
167	167-168	74	187°8'47"	794711.1267	8477844.4313
168	168-169	21.55	190°40'38"	794693.8329	8477772.4831
169	169-170	22.5	185°41'29"	794692.7658	8477750.9595
170	170-171	18.81	200°3'42"	794693.8857	8477728.4876
171	171-172	63.33	195°47'27"	794701.2099	8477711.1613
172	172-173	59.97	192°57'47"	794740.8104	8477661.7416
173	173-174	22.43	151°56'37"	794787.8501	8477624.5497
174	174-175	673.59	49°4'6"	794796.8343	8477603.9975
175	175-176	1020.6	165°21'56"	794153.7810	8477804.5270
176	176-177	775.75	118°43'44"	793287.8290	8478344.6700
177	177-178	896.77	171°47'5"	793331.4750	8479119.1870
178	178-1	701.41	186°17'30"	793509.3510	8479998.1440
TOTAL		10834.99	31679°59'56"		

**CUADRO DE DATOS TECNICOS - PAISAJE ARQUEOLOGICO  
INKA PERCA SECTOR B**

VERTICE	LADO	DISTANCIA	ANG. INTERNO	ESTE (X)	NORTE (Y)
1	1-2	274.25	112°15'56"	794065.1355	8481171.0549
2	2-3	1322.85	138°6'2"	794276.9400	8481345.2800



PERÚ

Ministerio de Cultura

Viceministerio  
de Patrimonio Cultural  
e Industrias Culturales

3	3-4	869.62	121°56'16"	795598.5760	8481288.5070
4	4-5	1235.98	176°55'49"	796026.5060	8480531.4680
5	5-6	969.31	182°11'25"	796576.2260	8479424.4650
6	6-7	740.55	93°34'4"	797040.2060	8478573.4110
7	7-8	512.49	188°27'5"	796413.3290	8478179.1600
8	8-9	592.44	207°16'15"	796024.3150	8477845.5260
9	9-10	562.77	174°50'42"	795801.3140	8477296.6540
10	10-11	359.48	85°26'14"	795543.4920	8476796.4140
11	11-12	611.29	146°28'9"	795238.0714	8476985.9994
12	12-13	185.08	226°51'30"	794983.2190	8477541.6270
13	13-14	32.24	132°6'51"	794807.7005	8477600.3613
14	14-15	61.12	208°3'23"	794794.7879	8477629.9003
15	15-16	61.18	167°2'13"	794746.8396	8477667.8104
16	16-17	16.13	164°12'33"	794708.5801	8477715.5567
17	17-18	40.86	157°6'34"	794702.3003	8477730.4124
18	18-19	72.67	166°27'37"	794702.2831	8477771.2689
19	19-20	35.62	172°51'13"	794719.2673	8477841.9287
20	20-21	92.57	187°15'11"	794731.8367	8477875.2594
21	21-22	38.41	189°28'37"	794753.3038	8477965.3061
22	22-23	34.32	195°14'3"	794755.9380	8478003.6296
23	23-24	40.76	192°33'41"	794749.2109	8478037.2886
24	24-25	82	191°16'59"	794732.7218	8478074.5623
25	25-26	49.68	155°0'20"	794685.5154	8478141.6144
26	26-27	88.25	189°27'5"	794676.7595	8478190.5119
27	27-28	28.08	165°2'26"	794647.1519	8478273.6443
28	28-29	112.53	174°34'37"	794644.8783	8478301.6335
29	29-30	12.58	166°27'7"	794646.4087	8478414.1484
30	30-31	7.46	157°16'46"	794649.5225	8478426.3400
31	31-32	49.29	157°19'5"	794654.0191	8478432.2968
32	32-33	19.24	195°5'58"	794696.5891	8478457.1429
33	33-34	28.28	199°6'39"	794710.1041	8478470.8334
34	34-35	48.12	186°50'23"	794722.2858	8478496.3502
35	35-36	42	196°34'21"	794737.6974	8478541.9342
36	36-37	24.25	175°28'50"	794739.2420	8478583.9081
37	37-38	14.99	162°32'58"	794742.0403	8478607.9946
38	38-39	48.28	162°17'21"	794748.1541	8478621.6766
39	39-40	24.73	174°43'30"	794780.3244	8478657.6719
40	40-41	39.93	156°44'19"	794798.4269	8478674.5154
41	41-42	39.4	183°42'8"	794836.0300	8478687.9610
42	42-43	25.56	169°48'9"	794872.1913	8478703.5924
43	43-44	35.27	173°12'38"	794897.0819	8478709.4212
44	44-45	42.29	189°38'25"	794932.1280	8478713.3464
45	45-46	32.42	174°7'7"	794972.7698	8478725.0240



PERÚ

Ministerio de Cultura

Viceministerio  
de Patrimonio Cultural  
e Industrias Culturales

46	46-47	40.45	176°21'18"	795004.6808	8478730.7367
47	47-48	23.99	172°37'37"	795044.8744	8478735.3193
48	48-49	20.85	200°52'35"	795068.8664	8478734.9556
49	49-50	18.22	231°23'18"	795088.4546	8478742.0881
50	50-51	15.39	240°3'32"	795094.2687	8478759.3604
51	51-52	19.93	232°55'38"	795084.0797	8478770.8952
52	52-53	31.81	183°43'50"	795064.2032	8478769.3720
53	53-54	45.97	166°21'46"	795032.7143	8478764.8832
54	54-55	53.61	160°34'33"	794986.9543	8478769.3088
55	55-56	41.66	206°54'20"	794938.3497	8478791.9201
56	56-57	65.11	192°2'42"	794896.7147	8478790.4972
57	57-58	18.23	164°2'50"	794833.5385	8478774.7428
58	58-59	11.11	145°16'42"	794815.3166	8478775.3633
59	59-60	23.72	168°39'4"	794806.4070	8478781.9976
60	60-61	29.63	188°34'3"	794790.5385	8478799.6343
61	61-62	65.38	124°13'6"	794767.6587	8478818.4638
62	62-63	68.25	249°26'27"	794773.6240	8478883.5700
63	63-64	89.99	117°54'33"	794712.1710	8478913.2700
64	64-65	124.66	145°55'0"	794708.8500	8479003.2010
65	65-66	56.98	220°44'38"	794774.8530	8479108.9570
66	66-67	10.11	174°25'12"	794766.1600	8479165.2704
67	67-68	71.8	199°33'11"	794765.5965	8479175.3643
68	68-69	12.83	216°10'12"	794737.8333	8479241.5774
69	69-70	13.77	198°10'45"	794726.8488	8479248.1989
70	70-71	61.7	216°11'2"	794713.4280	8479251.2732
71	71-72	7.22	163°30'48"	794656.7535	8479226.8870
72	72-73	13.65	151°53'15"	794649.5868	8479226.0330
73	73-74	11.72	167°35'25"	794636.8685	8479230.9962
74	74-75	17.82	165°30'24"	794627.1182	8479237.5056
75	75-76	40.87	169°12'8"	794615.2439	8479250.7961
76	76-77	71.99	183°2'17"	794594.2047	8479285.8373
77	77-78	26.4	188°15'54"	794553.9308	8479345.5023
78	78-79	16.73	215°33'37"	794536.1692	8479365.0327
79	79-80	26.89	190°41'57"	794519.8189	8479368.5545
80	80-81	26.68	194°2'20"	794492.9369	8479369.2379
81	81-82	14.06	207°12'10"	794466.8985	8479363.4259
82	82-83	14.33	213°36'56"	794456.0938	8479354.4284
83	83-84	51.33	191°48'20"	794452.0016	8479340.7002
84	84-85	13.96	168°18'35"	794447.7127	8479289.5524
85	85-86	30.63	156°34'25"	794443.7530	8479276.1706
86	86-87	58.8	122°47'29"	794424.1034	8479252.6784
87	87-88	71.56	213°30'51"	794365.7580	8479259.9650
88	88-89	22.82	76°38'30"	794301.6585	8479228.1521



PERÚ

Ministerio de Cultura

Viceministerio  
de Patrimonio Cultural  
e Industrias Culturales

89	89-90	16.38	168°13'44"	794296.5103	8479250.3859
90	90-91	14.95	162°33'19"	794296.1484	8479266.7650
91	91-92	19.59	192°38'27"	794300.3148	8479281.1259
92	92-93	34.05	193°56'39"	794301.5240	8479300.6815
93	93-94	22.82	194°41'13"	794295.3732	8479334.1744
94	94-95	16.12	219°14'26"	794285.6974	8479354.8364
95	95-96	13.11	202°16'35"	794271.1646	8479361.8201
96	96-97	25.6	206°41'22"	794258.0799	8479362.5952
97	97-98	74.37	171°58'40"	794234.5716	8479352.4712
98	98-99	20.91	154°9'46"	794162.8252	8479332.8745
99	99-100	14.16	154°50'50"	794142.2660	8479336.7073
100	100-101	11.98	154°10'12"	794130.7671	8479344.9739
101	101-102	12.51	159°33'20"	794125.0587	8479355.5063
102	102-103	66.28	160°43'26"	794123.3143	8479367.8984
103	103-104	28.15	208°46'12"	794136.2601	8479432.9018
104	104-105	31.16	149°38'50"	794127.7927	8479459.7462
105	105-106	10.85	215°9'38"	794134.7198	8479490.1224
106	106-107	42.89	221°11'38"	794130.5991	8479500.1627
107	107-108	4.34	149°48'41"	794092.2165	8479519.2926
108	108-109	18.9	155°27'42"	794089.8351	8479522.9153
109	109-110	36.53	191°9'20"	794086.9499	8479541.5920
110	110-111	15.41	213°11'35"	794074.4931	8479575.9342
111	111-112	44.94	207°31'39"	794062.1612	8479585.1831
112	112-113	11.36	141°29'56"	794017.8172	8479592.4784
113	113-114	9.69	154°52'45"	794010.1921	8479600.9005
114	114-115	29.67	155°21'52"	794007.3529	8479610.1664
115	115-116	19.08	203°51'50"	794011.2772	8479639.5787
116	116-117	109.02	214°23'29"	794005.9340	8479657.8937
117	117-118	7.14	154°43'9"	793921.6262	8479727.0084
118	118-119	56.69	164°27'14"	793918.5686	8479733.4551
119	119-120	8.88	157°10'20"	793908.8911	8479789.3170
120	120-121	21.58	147°34'36"	793910.8879	8479797.9669
121	121-122	85.2	160°34'40"	793926.2617	8479813.1154
122	122-123	19.02	206°30'22"	794003.3846	8479849.3325
123	123-124	25.13	213°0'44"	794015.1857	8479864.2545
124	124-125	56.49	166°18'57"	794017.5186	8479889.2746
125	125-126	45.43	189°3'24"	794035.9186	8479942.6787
126	126-127	64.74	164°56'20"	794043.7719	8479987.4260
127	127-128	23.39	224°3'48"	794071.1476	8480046.0924
128	128-129	26.86	200°46'44"	794063.5140	8480068.2016
129	129-130	10.82	162°49'54"	794046.3078	8480088.8333
130	130-131	38.96	139°33'0"	794042.1382	8480098.8213
131	131-132	28.59	185°43'50"	794054.0417	8480135.9160



PERÚ

Ministerio de Cultura

Viceministerio  
de Patrimonio Cultural  
e Industrias Culturales

132	132-133	48.15	214°42'3"	794060.0145	8480163.8701
133	133-134	64.14	122°21'45"	794041.4814	8480208.3053
134	134-135	15.93	206°29'29"	794078.2673	8480260.8460
135	135-136	25.51	205°31'51"	794080.6237	8480276.6017
136	136-137	44.65	150°10'41"	794073.1561	8480300.9892
137	137-138	22.86	197°34'57"	794083.0466	8480344.5321
138	138-139	74.98	156°11'40"	794081.1399	8480367.3078
139	139-140	151.66	152°42'1"	794105.5777	8480438.1989
140	140-141	21.96	197°49'10"	794215.2616	8480542.9423
141	141-142	25.5	219°50'22"	794225.7399	8480562.2405
142	142-143	23.74	201°18'42"	794220.7268	8480587.2397
143	143-144	17.93	197°57'11"	794207.9212	8480607.2242
144	144-145	23.34	208°48'52"	794194.0687	8480618.6012
145	145-146	28.86	199°3'56"	794171.1229	8480622.8878
146	146-147	42.77	175°25'49"	794142.5757	8480618.6295
147	147-148	22.34	155°40'39"	794099.9036	8480615.7096
148	148-149	21.97	141°34'23"	794078.9682	8480623.4988
149	149-150	22.02	158°16'37"	794067.6006	8480642.2946
150	150-151	90.11	160°10'6"	794063.9890	8480664.0121
151	151-152	41.82	165°0'9"	794080.2400	8480752.6453
152	152-153	38.15	198°55'13"	794098.1712	8480790.4296
153	153-154	61.56	189°46'23"	794102.4687	8480828.3408
154	154-155	34.68	156°9'44"	794098.9189	8480889.7954
155	155-156	14.78	224°40'34"	794111.0835	8480922.2758
156	156-157	19.1	224°13'14"	794105.0380	8480935.7630
157	157-158	51.5	215°23'41"	794087.2824	8480942.8056
158	158-159	68.6	171°28'38"	794037.2597	8480930.5564
159	159-160	48.75	176°11'53"	793968.9436	8480924.2951
160	160-161	15.56	158°46'45"	793920.2125	8480923.0746
161	161-162	7.5	114°25'16"	793905.5669	8480928.3433
162	162-163	11.07	121°41'45"	793904.9607	8480935.8206
163	163-164	69.69	137°18'0"	793913.8791	8480942.3792
164	164-165	38.36	199°4'32"	793983.1415	8480934.6477
165	165-166	41.75	202°50'57"	794020.5616	8480943.0850
166	166-167	37.97	204°26'4"	794054.5250	8480967.3605
167	167-168	64.02	193°40'27"	794073.5161	8481000.2406
168	168-169	33.44	201°16'48"	794091.5240	8481061.6798
169	169-1	79.61	192°13'49"	794088.6419	8481094.9969
TOTAL		14089.3	30060°0'3"		

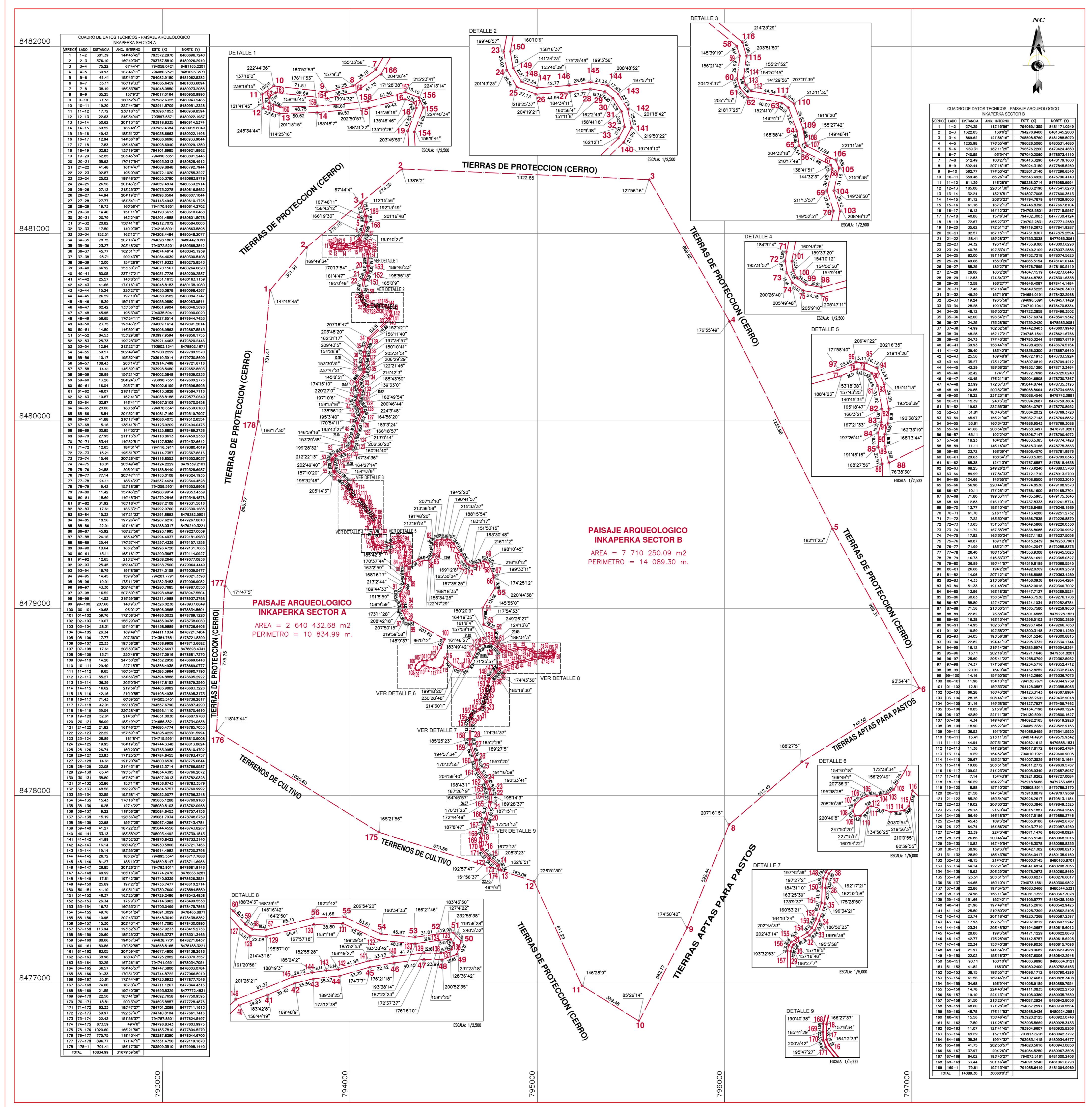

**CUADRO DE DATOS TÉCNICOS - PAISAJE ARQUEOLÓGICO INKAPERKA SECTOR A**

ORDEN	LENG	ORIENTA	ANG. INT.	LONG. (m)	AREA (m²)
1	30.28	189°55'33"	105°33'56"	1879.00	84620.28
2	2.3	336.73	169°42'34"	7672.41	84620.28
3	1.2	345.00	165°38'27"	7432.34	84620.28
4	2.3	30.81	167°41'11"	7436.22	84620.28
5	1.4	308.38	152°52'30"	7444.60	84620.28
6	2.7	30.11	166°19'31"	7444.60	84620.28
7	1.4	308.38	152°52'30"	7444.60	84620.28
8	1.8	30.28	167°41'11"	7444.60	84620.28
9	11.1	13.02	152°52'30"	7444.60	84620.28
10	11.1	13.02	152°52'30"	7444.60	84620.28
11	13.1	13.02	152°52'30"	7444.60	84620.28
12	13.1	13.02	152°52'30"	7444.60	84620.28
13	11.1	13.02	152°52'30"	7444.60	84620.28
14	11.1	13.02	152°52'30"	7444.60	84620.28
15	11.1	13.02	152°52'30"	7444.60	84620.28
16	11.1	13.02	152°52'30"	7444.60	84620.28
17	11.1	13.02	152°52'30"	7444.60	84620.28
18	11.1	13.02	152°52'30"	7444.60	84620.28
19	11.1	13.02	152°52'30"	7444.60	84620.28
20	11.1	13.02	152°52'30"	7444.60	84620.28

**CUADRO DE DATOS TÉCNICOS - PAISAJE ARQUEOLÓGICO INKAPERKA SECTOR B**

ORDEN	LENG	ORIENTA	ANG. INT.	LONG. (m)	AREA (m²)
1	1.2	345.00	165°38'27"	7432.34	84620.28
2	2.3	336.73	169°42'34"	7672.41	84620.28
3	1.2	345.00	165°38'27"	7432.34	84620.28
4	4.2	150.85	178°21"	7436.22	84620.28
5	7.4	308.38	152°52'30"	7444.60	84620.28
6	8.1	30.28	167°41'11"	7444.60	84620.28
7	7.4	308.38	152°52'30"	7444.60	84620.28
8	8.4	30.28	167°41'11"	7444.60	84620.28
9	8.1	30.28	167°41'11"	7444.60	84620.28
10	11.1	13.02	152°52'30"	7444.60	84620.28
11	11.1	13.02	152°52'30"	7444.60	84620.28
12	11.1	13.02	152°52'30"	7444.60	84620.28
13	11.1	13.02	152°52'30"	7444.60	84620.28
14	11.1	13.02	152°52'30"	7444.60	84620.28
15	11.1	13.02	152°52'30"	7444.60	84620.28
16	11.1	13.02	152°52'30"	7444.60	84620.28
17	11.1	13.02	152°52'30"	7444.60	84620.28
18	11.1	13.02	152°52'30"	7444.60	84620.28
19	11.1	13.02	152°52'30"	7444.60	84620.28
20	11.1	13.02	152°52'30"	7444.60	84620.28

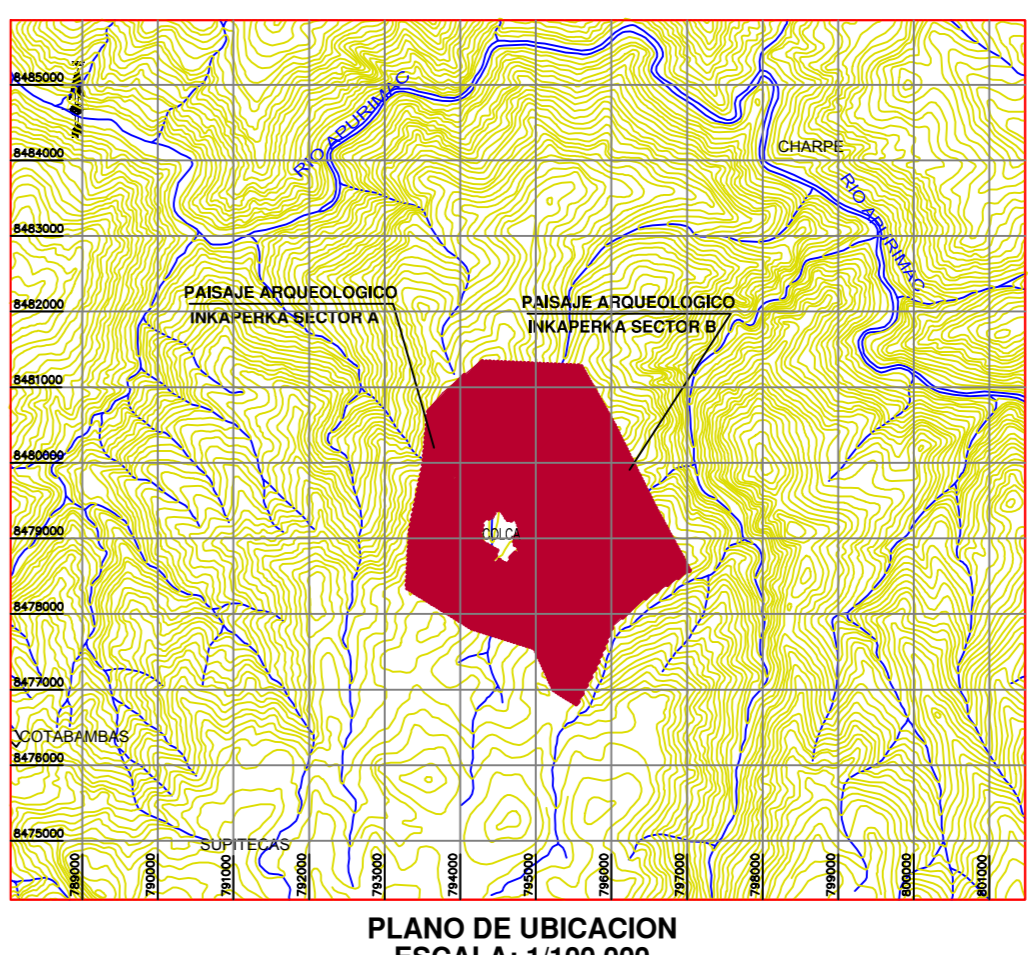

**PERÚ** Ministerio de Cultura | Viceministerio de Patrimonio Cultural e Industrias Culturales

**Plano perimétrico: PAISAJE ARQUEOLÓGICO INKAPERKA SECTOR A Y B**

Arq Responsable: Lic. Hugo Benavides Seminario  
 Resp. de Levantamiento: Ing. Guillermo Vázquez Maza  
 Edición y Prueba Proyecto: Ing. Guillermo Vázquez Maza

Proyección: UTM | Datum: WGS84 | Zona: 18 L  
 Fecha de elaboración: Octubre 2015 | Código de Plano: PP-155-AC\_DGRA/DFL-2015 WGS84

Coordenadas de Referencia:  
 Paisaje Arqueológico Inkaperka Sector A: Este (X): 793 661 8888  
 Norte (Y): 8 479 714 4915  
 Paisaje Arqueológico Inkaperka Sector B: Este (X): 795 240 7330  
 Norte (Y): 8 479 661 7270

Perímetros:  
 Paisaje Arqueológico Inkaperka Sector A: 7 646 432.68 m<sup>2</sup>  
 Paisaje Arqueológico Inkaperka Sector B: 14 089.30 m<sup>2</sup>  
 Escala: 1:10,000