

EXPEDIENTE TÉCNICO



PERÚ

Ministerio de Cultura

Viceministerio
de Patrimonio Cultural
e Industrias Culturales

"Año de la Inversión para el Desarrollo Rural y la Seguridad Alimentaria"

FICHA TÉCNICA

1. NOMBRE DEL MONUMENTO ARQUEOLÓGICO PREHISPÁNICO

"WAKAKILLAYOC"

2. CLASIFICACIÓN

Sitio Arqueológico

3. FILIACIÓN CULTURAL: Ocupación de etnias locales del Intermedio Tardío.

4. UBICACIÓN:

4.1. LOCALIZACIÓN:

El monumento arqueológico Wakakillayoc se ubica a aproximadamente 3650 metros en línea recta, hacia el sur del centro poblado de Tapayrihua. Se encuentra en la cuenca del río Antabamba, en el departamento de Apurímac, provincia de Aymaraes, distrito de Tapairihua.

4.2. UBICACIÓN POLÍTICA:

Distrito: Tapairihua

Provincia: Aymaraes

Departamento: Apurímac

4.3. UBICACIÓN GEOGRÁFICA:

Datum : World Geodetic System Datum 1984; WGS84

Proyección: Universal Transversal de Mercator (UTM)

Sistema de Coordenadas: Planas

Zona UTM: 18 **Cuadrícula:** 18L

Carta Nacional: 29-p - , escala: 1/ 100000

4.4. COORDENADA UTM DE REFERENCIA:

Este: 701622.4063

Norte: 8432192.5603

4.5. ALTITUD (m.s.n.m.)

3200 m.s.n.m.

5. ÁREA:

135957.79 m² (13.5957 ha)

6. PERÍMETRO:

1532.92 m.

7. Nº DE PLANO:

PP--020-MC_DGPA/DSFL-2013 WGS84



PERÚ

Ministerio de Cultura

Viceministerio
de Patrimonio Cultural
e Industrias Culturales

ANTECEDENTES:

No cuenta con antecedentes históricos.

8. DESCRIPCIÓN:

El monumento arqueológico está constituido compuesto de recintos de planta circular y cuadrangular construidos con muros de piedra caliza unida con mortero de barro, de estilo de construcción similar al del monumento arqueológico Muyu Muyu ubicado hacia norte de Wakakillayoc. Las estructuras no presentan un patrón de distribución definido, en algunos casos se encuentran aglutinados y otros adosados al afloramiento rocoso. Los muros de los recintos conservan una altura variada que varían entre 1 a 2 metros y el ancho de los muros promedio es de 0 60 cm. El aparejo de los muros es irregular con empleo de piedras de diferentes tamaños con paramentos interno y externo de superficie llana o cara vista en las estructuras mejor elaboradas. También se han registrado estructuras con muros tipo pircado.

Se ha registrado también espacios aterrizados y nivelados para la construcción de estructuras, áreas funerarias compuestas de pequeños abrigos rocosos formados por bloques de piedras grandes en cuyo interior se registró restos óseos humanos. Asimismo se observa una terraza en la parte alta del monumento arqueológico donde se tiene una vista panorámica de todo el sitio arqueológico y del valle del río Antabamba.

9. AFECTACIONES:

El sitio arqueológico fue afectado por las explosiones realizadas cercanas al sitio por la minera Southem Perú, asimismo gran parte del monumento está cubierto por maleza.

10. OBSERVACIONES:

Ninguna.

11. CROQUIS

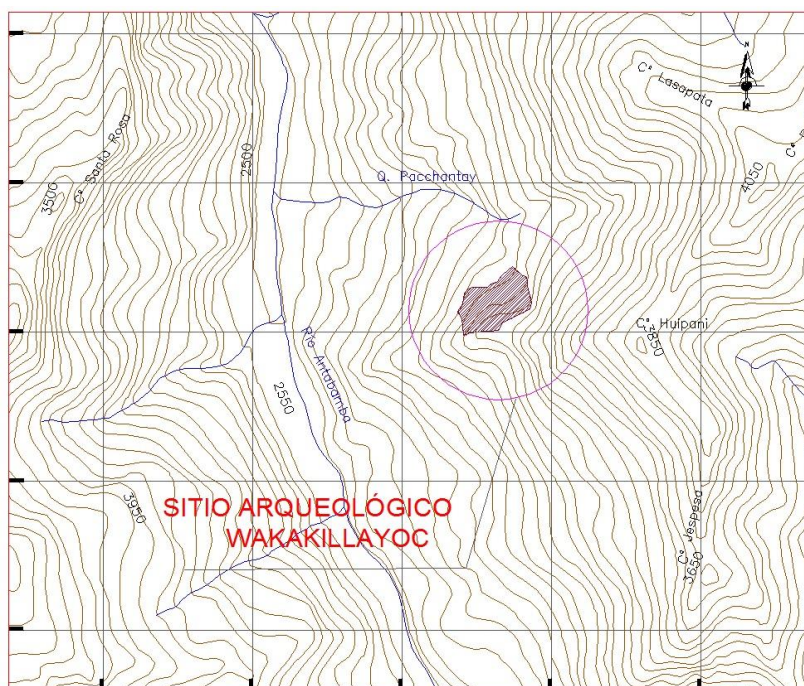



PERÚ

Ministerio de Cultura

Viceministerio
de Patrimonio Cultural
e Industrias Culturales

"Decenio de las Personas con Discapacidad en el Perú"

MEMORIA DESCRIPTIVA

1. **NOMBRE DEL MONUMENTO ARQUEOLÓGICO PREHISPÁNICO**
"WAKAKILLAYOC"

2. **CLASIFICACIÓN**
Sitio Arqueológico

3. **UBICACIÓN:**

3.1. LOCALIZACIÓN:

El monumento arqueológico Wakakillayoc se ubica a aproximadamente 3650 metros en línea recta, hacia el sur del centro poblado de Tapayrihua. Se encuentra en la cuenca del río Antabamba, en el departamento de Apurímac, provincia de Aymaraes, distrito de Tapairihua.

3.2. UBICACIÓN POLÍTICA:

Distrito: Tapairihua
Provincia: Aymaraes
Departamento: Apurímac

3.3. UBICACIÓN GEOGRÁFICA:

Datum : World Geodetic System Datum 1984; WGS84
Proyección: Universal Transversal de Mercator (UTM)
Sistema de Coordenadas: Planas
Zona UTM : 18 **Cuadrícula:** 18L
Carta Nacional: 29-p - , escala: 1/ 100000

3.4. COORDENADA UTM DE REFERENCIA:

Este: 701622.4063
Norte: 8432192.5603

3.5. ALTITUD (m.s.n.m.)

3200 m.s.n.m.

3.6. GEOREFERENCIACIÓN:

- **Tipo de Medición:** ESTÁTICO
- **Marca y Modelo del Equipo Geodésico empleado para el levantamiento:** TRIMBLE – R7 GNSS
- **Punto Base I.G.N.:** CONCHAN (referencial)
- **Ficha Técnica del Punto de Control Geodésico del I.G.N. de fecha:** 01/03/1998 (REFERENCIAL)

4. ÁREA:

135957.79 m² (13.5957 ha)

**PERÚ**

Ministerio de Cultura

Viceministerio
de Patrimonio Cultural
e Industrias Culturales**5. PERÍMETRO:**

1532.92 m.

6. ACCESO:

Se accede desde la ciudad de Abancay hacia el distrito de Tapayrihua por una carretera en su mayoría asfaltada que sigue el curso del río Antabamba, hasta antes de iniciar el acenso por una trocha carrozable que conduce al centro poblado de Tapayrihua. Desde ahí se sigue por una trocha carrozable en mal estado y posteriormente por un camino de herradura con una caminata de 1 hora aproximadamente.

7. COLINDANCIAS

- **Norte:** Ladera de cerro.
- **Sur:** Ladera de cerro.
- **Este:** Ladera de cerro.
- **Oeste:** Ladera de cerro.

8. CUADRO DE DATOS TÉCNICOS (DE ACUERDO AL PLANO REFERENCIAL N° PP-020-MC_DGPA/DSFL-2013 WGS84, A ESCALA: 1 / 3000)

CUADRO DE DATOS TÉCNICOS DEL SITIO ARQUEOLÓGICO WAKAKILLAYOC					
VÉRTICE	LADO	DISTANCIA	ANG. INTERNO	ESTE (X)	NORTE (Y)
1	1-2	89.14	97°39'29"	701739.2503	8432439.0963
2	2-3	25.81	205°40'32"	701804.1933	8432378.0377
3	3-4	25.89	128°30'48"	701828.8021	8432370.2509
4	4-5	38.63	160°8'28"	701838.0620	8432346.0709
5	5-6	48.43	193°27'7"	701838.8009	8432307.4466
6	6-7	70.73	179°26'52"	701850.9660	8432260.5700
7	7-8	40.71	146°14'0"	701868.0732	8432191.9360
8	8-9	204.3	137°36'36"	701854.3035	8432153.6281
9	9-10	57.2	209°38'17"	701673.6465	8432058.2206
10	10-11	59.4	124°42'20"	701642.8956	8432009.9936
11	11-12	29.52	184°39'24"	701583.5407	8432007.7312
12	12-13	99.23	177°56'16"	701554.2280	8432004.2153
13	13-14	26.11	210°54'50"	701455.3433	8431995.9510
14	14-15	22.93	152°42'17"	701434.1378	8431980.7182
15	15-16	111.06	86°59'21"	701411.4551	8431977.3703
16	16-17	57.61	205°36'34"	701401.0319	8432087.9407
17	17-18	59.81	118°25'37"	701371.3654	8432137.3246
18	18-19	72.17	199°41'16"	701401.7896	8432188.8134
19	19-20	33.74	149°41'42"	701415.4246	8432259.6805
20	20-21	31.4	157°41'59"	701437.6487	8432285.0707
21	21-22	107.9	153°35'18"	701465.7518	8432299.0850
22	22-23	30.3	230°56'33"	701573.6507	8432299.2592



PERÚ

Ministerio de Cultura

Viceministerio
de Patrimonio Cultural
e Industrias Culturales

23	23-24	39.88	147°8'9"	701592.7017	8432322.8146
24	24-25	60.87	212°20'45"	701630.5927	8432335.2511
25	25-1	90.15	168°35'28"	701669.2980	8432382.2322
TOTAL	1532.92	4139°59'58"			

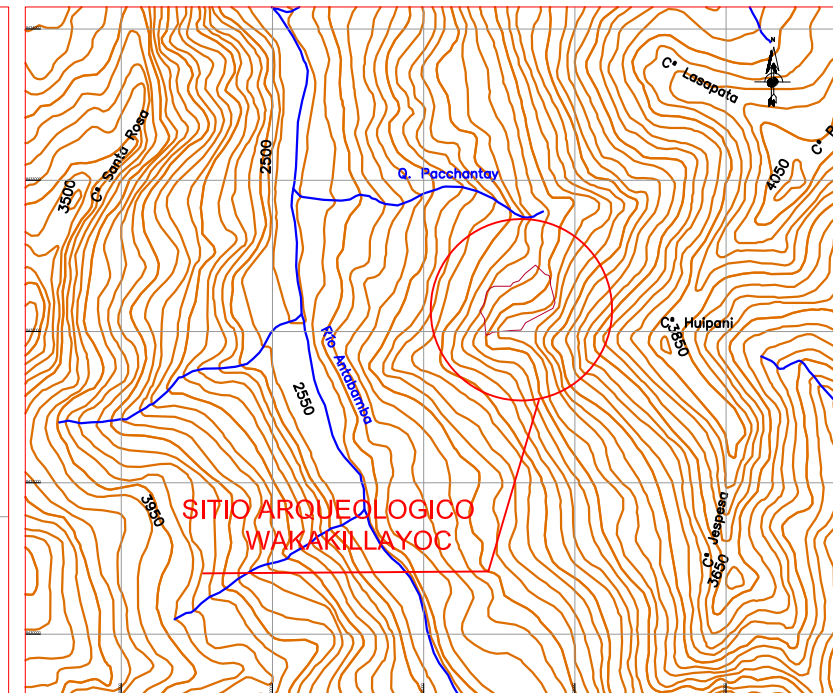
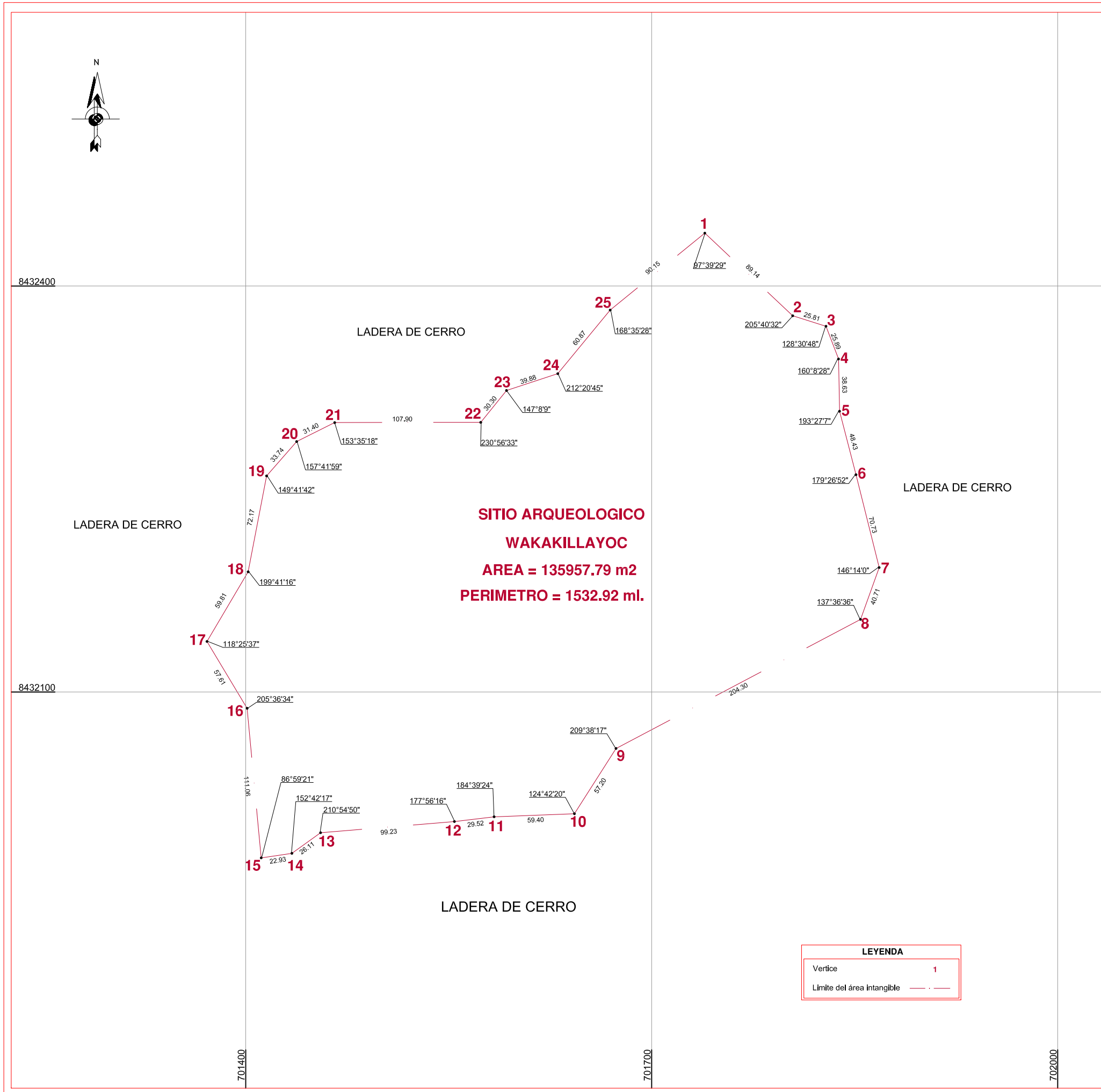

PLANO DE UBICACIÓN
ESCALA 1 / 50 000

CUADRO DE DATOS TECNICOS DEL P.A. WAKAKILLAYOC					
VERTICE	LADO	DISTANCIA	ANG. INTERNO	ESTE (X)	NORTE (Y)
1	1-2	89.14	97°39'29"	701739.2503	8432439.0963
2	2-3	25.81	205°40'32"	701804.1933	8432378.0377
3	3-4	25.89	128°30'48"	701828.8021	8432370.2509
4	4-5	38.63	160°8'28"	701838.0620	8432346.0709
5	5-6	48.43	193°27'7"	701838.8009	8432307.4466
6	6-7	70.73	179°26'52"	701850.9660	8432260.5700
7	7-8	40.71	146°14'0"	701868.0732	8432191.9360
8	8-9	204.30	137°36'36"	701854.3035	8432153.6281
9	9-10	57.20	209°38'17"	701673.6465	8432058.2206
10	10-11	59.40	124°42'20"	701642.8956	8432009.9936
11	11-12	29.52	184°39'24"	701583.5407	8432007.7312
12	12-13	99.23	177°56'16"	701554.2280	8432004.2153
13	13-14	26.11	210°54'50"	701455.3433	8431995.9510
14	14-15	22.93	152°42'17"	701434.1378	8431980.7182
15	15-16	111.06	86°59'21"	701411.4551	8431977.3703
16	16-17	57.61	205°36'34"	701401.0319	8432087.9407
17	17-18	59.81	118°25'37"	701371.3654	8432137.3246
18	18-19	72.17	199°41'16"	701401.7896	8432188.8134
19	19-20	33.74	149°41'42"	701415.4246	8432259.6805
20	20-21	31.40	157°41'59"	701437.6487	8432285.0707
21	21-22	107.90	153°35'18"	701465.7518	8432299.0850
22	22-23	30.30	230°56'33"	701573.6507	8432299.2592
23	23-24	39.88	147°8'9"	701592.7017	8432322.8146
24	24-25	60.87	212°20'45"	701630.5927	8432335.2511
25	25-1	90.15	168°35'28"	701669.2980	8432362.2322
TOTAL		1532.92	4139°59'58"		

C:\Users\kyataco\Pictures\LOGO.jpg

Plano perimétrico:
SITIO ARQUEOLOGICO WAKAKILLAYOC

Arq^l Responsable: Lic. Rosio Diaz Ruiz

Resp. de Levantamiento: Bach. Ing. Kenyi Yataco Sanchez

Edición y Post-Proceso: Bach. Ing. Kenyi Yataco Sanchez

Dptos: Apurímac Provincias: Aymaraí Distritos: Tapairihua

Vértice de Referencia:	Area:	Perímetro:
Este (X): 701622.4063	135957.79 m2	1532.92 m.
Norte (Y): 8432192.5603	(13.5957 ha)	Escala: 1 / 3000
Proyección: UTM	Datum: WGS84	Zona: 18 L

Fecha de elaboración: Julio 2013 Código de Plano: PP-020-MC_DGPA/DSFL-2013 WGS84

EXPEDIENTE DE DECLARATORIA

**PERÚ**

Ministerio de Cultura

Viceministerio
de Patrimonio Cultural
e Industrias Culturales*“Año de la Inversión para el Desarrollo Rural y la Seguridad Alimentaria”*

FICHA TÉCNICA PARA DECLARATORIA COMO PATRIMONIO CULTURAL DE LA NACIÓN*

TIPO DE PATRIMONIO : Monumento Arqueológico Prehispánico**CLASIFICACIÓN** : Sitio Arqueológico**NOMBRE DEL PATRIMONIO** : Wakakillayoc**OTROS NOMBRES** :**UBICACIÓN POLITICA** : Distrito: Tapayrihua
Provincia: Aymaraes
Departamento y/o Región: Apurímac**UTM Referencial** : **Este:** 701622.4063
Norte: 8432192.5603**ANTIGÜEDAD** : Aproximadamente 700 años**FILIACION CRONOLOGICA** : Intermedio Tardío**FILIACION CULTURAL** : Etnias locales**FUNCIÓN** : Residencial, funeraria y ceremonial.**REG. CATASTROS ARQ.** :**DESCRIPCIÓN** :

El monumento arqueológico está constituido compuesto de recintos de planta circular y cuadrangular construidos con muros de piedra caliza unida con mortero de barro, de estilo de construcción similar al del monumento arqueológico Muyu Muyu ubicado hacia norte de Wakakillayoc. Las estructuras un patrón de distribución definido en algunos casos se encuentran aglutinados y otros adosados al afloramiento rocoso. Los muros de los recintos mejor conservan una altura variada que varían entre 1 a 2 metros y el ancho de los muros promedio es de 0 60 cm. El aparejo de los muros es irregular con empleo de piedras de diferentes con paramentos interno y externo con las piedras llanas o cara vista, para las estructuras mejor elaboradas. También se han registrado estructuras con muros tipo pircado.

Se ha registrado espacios aterrizados y nivelados para la construcción de estructuras, áreas funerarias compuestas de pequeños abrigos rocosos formados por bloques de piedras grandes en cuyo interior se registró restos óseos humanos; asimismo se observa una terraza en la parte alta del monumento arqueológico donde se tiene una vista panorámica de todo el sitio arqueológico y del valle del río Antabamba.

MAPA O PLANO REFERENCIAL : PP-00019-MC_DGPA-DSFL-2013 WGS84**REGISTRO FOTOGRÁFICO** :

* Base técnica: Título I, Artículo 7° del Reglamento de Intervenciones Arqueológicas, aprobado mediante D.S. N° 003-2014-MC
Base legal: Capítulo II, Artículos 8 y 11 del Reglamento de la Ley 28296, Ley General del Patrimonio Cultural de la Nación.



PERÚ

Ministerio de Cultura

Viceministerio de Patrimonio Cultural e Industrias Culturales

FICHA OFICIAL DE INVENTARIO DE MONUMENTOS ARQUEOLOGICOS PREHISPANICOS

(Aprobada por Resolución Directoral Nacional 452 /INC, de fecha 27/03/08)

I. DATOS GENERALES

Nº FICHA:
FECHA:

I.1 PROYECTO:

I.2 OTROS:

I.3 MONUMENTO ARQUEOLOGICO PREHISPANICO:

Nº REGISTRO:

I.4 OTROS NOMBRES DEL MONUMENTO. Wakakillayoc

I.4 REFERENCIAS GENERALES: (CATASTROS, INVENTARIOS Y/O INVESTIGACIONES)

Título:

Autor: Año: Tomo: Página:

...Nº ficha: Código:

II. UBICACIÓN

II.1 Ubicación Política:

Departamentos: Apurímac

Anexo:

Estancia:

Provincias: Aymaraes

Centro Poblado: Tapayrihua

Otro:

Distrito: Tapayrihua

Comunidades: Tapayrihua

II.2 Ubicación Geográfica:

Zonas (Proy. UTM):

Coordenadas (UTM):

Carta Nacional: Escala:

Zona 17

Este (X): 701622.4063

Área aprox. (m²): 135957.79

Zona 18 X

Norte (y): 8432192.5603

Perímetro aprox. (m): 1532.92

Zona 19

Datum: WGS84

Altitud (m.s.n.m.): 3200

Orientación:

Este a Oeste

Valle Bajo:

Medio:

Alto:

Río: Antabamba

Margen Der.:

Margen Izq.:X

Cuencas:

Cerro (cima):

Desierto:

Nevado:

Cerro (ladera): x

Laguna:

Pedregal:

Abra:

Llanura:

Quebrada:

Cañón:

Meseta:

Otro:

Descripción:

Colindancia

Norte: Ladera de cerro

Sur: Ladera de cerro

Este: Ladera de cerro

Oeste: Ladera de cerro

III. ACCESO

Asfaltado:	Herradura:	Férrea:	Fluvial:
Afirmado:	Trocha: X	Aérea:	Lacustre:
Otros:			
Proviene :			
Distancia Aproximada: Se accede desde la ciudad de Abancay hacia el distrito de Tapayrihua por una carretera en su mayoría asfaltada siguiendo el curso del río Antabamba, hasta antes de iniciar el acenso por una trocha carrozable que conduce al centro poblado de Tapayrihua. Se sigue por una trocha carrozable en mal estado y posteriormente por un camino de herradura con una caminata de 1 hora aproximadamente.			

IV. DESCRIPCION DEL MONUMENTO ARQUEOLOGICO PREHISPANICO

IV.1 Clasificación de Monumento:			
<ul style="list-style-type: none"> a. Zonas Arqueológicas Monumentales b. Sitios Arqueológicos X c. Zonas de Reserva Arqueológica d. Elementos Arqueológicos Aislados e. Paisaje Arqueológico 			
IV.2 Tipo de Sitio: Monumento arqueológico con evidencias de áreas funerarias, residenciales y ceremonial.			
IV.3 Descripción:			
<p>El monumento arqueológico está constituido compuesto de recintos de planta circular y cuadrangular construidos con muros de piedra caliza unida con mortero de barro, de estilo de construcción similar al del monumento arqueológico Muyu Muyu ubicado hacia norte de Wakakillayoc. Las estructuras un patrón de distribución definido en algunos casos se encuentran aglutinados y otros adosados al afloramiento rocoso. Los muros de los recintos mejor conservan una altura variada que varían entre 1 a 2 metros y el ancho de los muros promedio es de 0 60 cm. El aparejo de los muros es irregular con empleo de piedras de diferentes con paramentos interno y externo con las piedras llanas o cara vista, para las estructuras mejor elaboradas. También se han registrado estructuras con muros tipo pircado.</p> <p>Se ha registrado espacios aterrizados y nivelados para la construcción de estructuras, áreas funerarias compuestas de pequeños abrigos rocosos formados por bloques de piedras grandes en cuyo interior se registró restos óseos humanos; asimismo se observa una terraza en la parte alta del monumento arqueológico donde se tiene una vista panorámica de todo el sitio arqueológico y del valle del río Antabamba.</p>			
IV.2 Material Constructivo:			
Barro: X	Piedra: X	Otros (madera, caña, huesos, etc.) :	
IV.2.1 Elemento Constructivo:			
Piedra sin trabajar:	Piedra Canteada: X	Piedra Labrada:	
Adobe hecho a mano:	Adobe hecho en molde:	Tapial:	
Otros:			
IV.3 Técnica Constructiva			
Gran parte de las estructuras fueron elaboradas con piedra canteada unida con argamasa de barro, con aparejo irregular y paramentos interno y externo con las piedras llanas o cara vista.			
IV.4 Material Cultural Asociado:			
Cerámica: X	Lítico: X	Textil:	Metal: Vegetal: Óseo Humano: X Óseo Animal: X
Otros:			
Descripción:			
IV.5 Filiación Cronológica:			
Pre cerámico:	Cerámico Inicial:	Horizonte Temprano:	Intermedio Temprano:
Horizonte Medio:	Intermedio Tardío: X	Horizonte Tardío:	
Descripción: Las estructuras arquitectónicas se encuentran asociados a fragmentos de cerámica de estilo local de épocas del Intermedio Tardío. La técnica constructiva de las estructuras guarda similitud con el monumento arqueológico Muyu Muyu.			

V. ESTADO DE CONSERVACION

V.1 Grado de Conservación:

Bueno: Regular: Malo: X

Descripción:

Muchas de las estructuras se encuentran colapsadas.

V.2 Identificación de Impactos Ambientales:

Explotación minera: X Líneas de transmisión eléctrica: Obras Viales:
Obras de Irrigación: Gaseoductos, Poliductos, etc: Intervenciones no autorizadas:
Desechos sólidos, desmonte, basura moderna, etc:

Descripción: El sitio arqueológico fue afectado por las explosiones realizadas cercanas al sitio por la minera Souhtem Perú asimismo gran parte del monumento está cubierto por maleza.

VI. REGISTRO

Registrado por: Rosio Díaz

Cargo:

Nº R.N.A.:

Fecha:

Registrado por:

Cargo:

Nº R.N.A.:

Fecha:

VII. CROQUIS

1. De Localización:
2. Del Sitio:
3. Corte / Perfil (opcional) :